



T.C.
SAĐLIK BİLİMLERİ ÜNİVERSİTESİ
Gülhane Hemşirelik Fakültesi Dekanlığı



Sayı : 66181794-040.99
Konu : 2019 Faaliyet Raporu Hazırlıkları ve
Sunulması Hk.

GENEL SEKRETERLİĐE
(Strateji Geliştirme Daire Başkanlığı)

İlgi : 25/12/2019 tarihli 2019 Faaliyet Raporu Hazırlıkları ve Sunulması Hk. konulu ve
42048 sayılı yazı,

Özel bütçeli kamu idareler kapsamında yer alan Üniversitemizin Ek'teki "Kamu İdarelerince Hazırlanacak Faaliyet Raporları Hakkında Yönetmelik" geređi gerekli hazırlıkların yapılarak 31/01/2020 tarihine kadar Strateji Geliştirme Daire Başkanlığı'na gönderilmesi talep edilmiştir.

Bu kapsamda; Gülhane Hemşirelik Fakültesi 2019 Mali Yılı Birim Faaliyet Raporu Ek'te sunulmuş, İç Kontrol Güvence Beyanı ıslak imzalı nüshası posta ile gönderilmiştir.
Geređini bilgilerinize arz ederim.

e-imzalıdır
Prof. Dr. Emine İYİGÜN
Dekan

31/01/2020 Fakülte Sekreteri
31/01/2020 Dekan Yardımcısı

Ayben ÖZ
Prof. Dr. Gülten GÜVENÇ



SAĐLIK BİLİMLERİ ÜNİVERSİTESİ

GÜLHANE HEMŞİRELİK FAKÜLTESİ

2019 YILI FAALİYET RAPORU

SBÜ Gülhane Külliyesi

Emrah Mah. General Dr. Tevfik Cad. No:28

Keçiören/ANKARA





SUNUŐ

Glhane Hemirelik Fakltesi, 1985 yılından gnmze kadar faaliyet gsteren, lkemizde hemirelik eĐitiminde kkl ve lider kurumlardan biridir. Faklte olarak vizyonumuz; hemirelik bilim ve sanatını en st dzeyde kullanabilen hemire ve akademisyenlerin yetiŐtirildiĐi birey, toplum, evre, lke ve dnya sorunlarına duyarlı, ulusal ve uluslararası dzeyde tercih edilen nc bir eĐitim kurumu olmaktır. EĐitimde amacımız; koruyucu, tedavi edici ve rehabilite edici alanlarda bireyin, ailenin ve toplumun saĐlık bakım gereksinimlerini btncl yaklaŐımla karŐılayan, yaŐam boyu Đrenmenin nemini benimseyen, bilimsel, teknolojik ve gncel uygulamaları izleyerek kendini geliŐtirebilen, takım alıŐması yapabilen, eleŐtirel dŐnebilen, mesleki etik deĐerlere sahip, lider vasıflı ve mesleklerini dnyanın her yerinde icra edebilecek yetkinlikte lisans ve lisansst dzeyde mezunlar vermektir.

Bu ama doĐrultusunda hizmet veren Glhane Hemirelik Fakltesinin, ulusal ve uluslararası tecrbeye sahip dinamik ve geliŐime aık bir akademik kadrosu bulunmaktadır. Bu akademik kadro ile, hemirelikte lisans programı ve Cerrahi Hastalıkları HemireliĐi, İ Hastalıkları HemireliĐi, Ruh SaĐlıĐı ve Hastalıkları HemireliĐi, Kadın Hastalıkları ve DoĐum HemireliĐi, ocuk SaĐlıĐı ve Hastalıkları HemireliĐi, Halk SaĐlıĐı HemireliĐi ve Hemirelik Esasları anabilim dallarında yksek lisans ve doktora programları yrtlmektedir. Ulusal ve uluslararası dzeyde lkemizi ve SaĐlık Bilimleri niversitesi'nin onurlu kimliĐini temsil eden, hemirelik mesleĐinin ilerlemesine katkı sunan bilimsel faaliyetlerde aktif olarak yer alan Đretim yelerimiz, her geen gn alıŐmalarına bir yenisini eklemenin heyecanını daima taŐımaktadırlar.

Bu alıŐmalarla gurur duyuyor, mkemmele ulaŐmak iin daha fazla alıŐıyor ve mesleki geliŐmeleri yakından takip ediyoruz. Fakltemizde yrtlen lisans ve lisansst eĐitim Đretim faaliyetlerinin, bilimsel proje ve araŐtırma geliŐtirme faaliyetlerinin nitelik ve niceliĐinin artırılmasında her zaman yanımızda olan ve destekleyen Sayın Rektrmz Prof. Dr. Cevdet ERDL'e sayĐı ve Őukranlarımı sunarım. Faaliyetlerimizin gerekleŐtirilmesinde byk bir zveri ile alıŐan deĐerli Đretim yelerimize ve tm idari personelimize teŐekkr eder, baŐarılar dilerim.

Birlikte daha iyi bir geleceĐe yrmek dileĐiyle...

Prof. Dr. Emine İYİĐN

Dekan

İİNDEKİLER

I.	GENEL BİLGİLER.....	6
A.	Misyon ve Vizyon.....	6
	Misyon.....	6
	Vizyon.....	6
B.	Yetki Görev ve Sorumluluklar.....	6
C.	İdareye İlişkin Bilgiler.....	9
	1. Fiziksel Yapı.....	9
	1.1 Taşınmazlar.....	10
	1.2 Taşınrlar.....	10
	1.3 Taşıtlar.....	11
	1.4 Eğitim Alanları.....	11
	1.5 İdari Alanlar.....	12
	1.6 Sosyal Alanlar.....	13
	1.6.1 Toplantı, Konferans Salonları ve Spor Alanları.....	13
	2. Örgüt Yapısı.....	14
	3. Bilgi ve Teknolojik Kaynaklar.....	15
	3.1	
	Yazılımlar.....	15
	3.1.1 Birimler tarafından Kullanılan Yazılımlar.....	15
	3.2 Bilgisayar Alt Yapısı ve Ağ Sistemleri.....	15
	3.3 Diğer Teknolojik Kaynaklar.....	16
	4. İnsan Kaynakları.....	17
	4.1 Akademik Personel.....	17
	4.2 İdari Personel.....	19
	4.3 Personelin Atanmasına / Ayrılmasına İlişkin Bilgiler.....	21
	4.4 Personelin Katıldığı Eğitimler.....	21
	5. Sunulan Hizmetler.....	22
	5.1 Eğitim-Öğretim Hizmetleri.....	22
	5.1.1 Akademik Birimler.....	23
	5.1.2 Düzenlenen Etkinlikler.....	26
	6. Yönetim ve İç Kontrol Sistemi.....	42
II.	AMAÇ VE HEDEFLER.....	44
	İdarenin Amaç ve Hedefleri	
	1. Temel Değerler.....	45
	2. Hedefler.....	45
	3. Eğitim Programının Amaçları.....	46
III.	FAALİYETLERE İLİŞKİN BİLGİ VE DEĞERLENDİRMELER.....	47
	A. Mali Bilgiler.....	47
	B. Performans Bilgileri.....	48
	1. Yayınlarla İlişkin Faaliyet Bilgileri.....	49
IV.	KURUMSAL KABİLİYET VE KAPASİTENİN DEĞERLENDİRİLMESİ.....	74
	A. Güçlü Yanlar.....	74
	B. Zayıflıklar.....	74
	C. Fırsatlar.....	74
	D. Değerlendirme.....	74
IV.	ÖNERİ VE TEDBİRLER.....	74
	EKLER	
	Harcama Yetkilisi İç Kontrol Güvence Beyanı.....	75

TABLolar DİZİNİ

- Tablo 1. Kapalı Alanların ve Taşınmaz Alanların Dağılımı
- Tablo 2. Taşıtlar Tablosu
- Tablo 3. Eğitim Alanları Derslikler
- Tablo 4. Ofis Alanları
- Tablo 5. Toplantı ve Konferans Salonları
- Tablo 6. Birimler Tarafından Kullanılan Yazılımlar
- Tablo.7. Bilgisayar Sayıları
- Tablo.8. Diğer Teknolojik Kaynaklar
- Tablo.9. Personel Sayıları
- Tablo.10. Akademik Kadro Doluluk ve İstihdam Şekline Göre Dağılımı
- Tablo.11. Akademik Personelin Bölüm Birimlere Göre Dağılımı
- Tablo.12. Akademik Personelin Yaş İtibariyle Dağılımı
- Tablo.13. Akademik Personelin Kadın Erkek Dağılımı
- Tablo.14. Yıllara Göre İdari Personelin Sayıları
- Tablo.15. İdari Personelin Kadro Doluluk Oranına Göre Dağılımı
- Tablo.16. İdari Personelin Hizmet Sınıflarına Göre Dağılımı
- Tablo.17. İdari Personelin Eğitim Durumuna Göre Dağılımı
- Tablo.18. İdari Personelin Hizmet Sürelerine Göre Dağılımı
- Tablo.19. İdari Personelin Yaş İtibariyle Dağılımı
- Tablo.20. İdari Personelin Kadın Erkek Dağılımı
- Tablo.21. İdari Personelin Atanmasına İlişkin Bilgiler
- Tablo.22. Personelin Katıldığı Eğitimler
- Tablo.23. Yıllara Göre Öğrenci Sayısı
- Tablo.24. Yabancı Uyruklu Öğrenci Sayısı
- Tablo.25. Mezun Öğrenci Sayısı
- Tablo 26. 2019 Yılı GHF Başlangıç Ödenekleri
- Tablo 27. 2019 Yılı GHF Bütçe Gerçekleşmeleri

I. GENEL BİLGİLER

A. MİSYON VE VİZYON

MİSYON:

Bilim ve teknolojiyi kullanarak; etik değerlere, kritik düşünme, problem çözme ve araştırma becerilerine sahip, değişim yaratabilen ve değişime ayak uydurabilen, ulusal ve uluslararası alanda bakım, eğitim, araştırma, liderlik rollerini yerine getirebilen sağlığı geliştirmeye ve kaliteli sağlık bakımını vermeye odaklı lisans ve lisansüstü düzeyde çağdaş hemşireler yetiştirmektir.

VİZYON:

Hemşirelik bilim ve sanatını en üst düzeyde kullanabilen hemşire ve akademisyenlerin yetiştirildiği birey, toplum, çevre, ülke ve dünya sorunlarına duyarlı, ulusal ve uluslararası düzeyde tercih edilen öncü bir eğitim kurumu olmaktır.

B. YETKİ, GÖREV VE SORUMLULUKLAR

DEKAN

2547 sayılı YÖK Kanunu 16.maddesinde dekan atama, görev, yetki ve sorumlulukları tanımlanmıştır.

Madde 16 – a. (Değişik: 14/4/1982 - 2653/2 md.) Atanması: Fakültenin ve birimlerinin temsilcisi olan dekan, rektörün önereceği, üniversite içinden veya dışından üç profesör arasından Yükseköğretim Kurulunca üç yıl süre ile seçilir ve normal usul ile atanır. Süresi biten dekan yeniden atanabilir.

b. Görev, yetki ve sorumlulukları:

1. Fakülte kurullarına başkanlık etmek, fakülte kurullarının kararlarını uygulamak ve fakülte birimleri arasında düzenli çalışmayı sağlamak,
2. Her öğretim yılı sonunda ve istendiğinde fakültenin genel durumu ve işleyişi hakkında rektöre rapor vermek,
3. Fakültenin ödenek ve kadro ihtiyaçlarını gerekçesi ile birlikte rektörlüğe bildirmek, fakülte bütçesi ile ilgili öneriyi fakülte yönetim kurulunun da görüşünü aldıktan sonra rektörlüğe sunmak,
4. Fakültenin birimleri ve her düzeydeki personeli üzerinde genel gözetim ve denetim görevini yapmak,
5. Bu kanun ile kendisine verilen diğer görevleri yapmaktır.
6. Fakültenin ve bağlı birimlerinin öğretim kapasitesinin rasyonel bir şekilde kullanılmasında ve geliştirilmesinde gerektiği zaman güvenlik önlemlerinin alınmasında, öğrencilere gerekli sosyal hizmetlerin sağlanmasında, eğitim- öğretim, bilimsel araştırma ve yayını faaliyetlerinin düzenli bir şekilde yürütülmesinde, bütün faaliyetlerin gözetim ve denetiminin yapılmasında, takip ve kontrol edilmesinde ve sonuçlarının alınmasında rektöre karşı birinci derecede sorumludur.

AD-SOYAD	ÜNVAN	YETKİ VE SORUMLULUK ALANLARI
Prof.Dr. Emine İYİGÜN	Dekan	Harcama Yetkilisi Fakülte Kurulu Başkanı Fakülte Yönetim Kurulu Başkanı

DEKAN YARDIMCISI

Dekan kendisine çalışmalarında yardımcı olmak üzere fakültenin aylıklı öğretim üyeleri arasından en çok iki kişiyi dekan yardımcısı olarak seçer. Dekan yardımcıları, dekanca en çok üç yıl için atanır. Dekana, görevi başında olmadığı zaman yardımcılarından biri vekâlet eder.

AD-SOYAD	ÜNVAN	YETKİ VE SORUMLULUK ALANLARI
Prof. Dr. Gülten GÜVENÇ	Dekan Yardımcısı	Akademik faaliyetlerin yürütülmesinde dekana karşı sorumludur.

FAKÜLTE SEKRETERİ

2547 sayılı YÖK Kanunu 51.maddesinde fakülte sekreterliği tanımlanmıştır.

Madde 51-b. Her fakültede, dekana bağlı ve fakülte yönetim örgütünün başında bir fakülte sekreteri, enstitü ve yüksekokullarda ise enstitü veya yüksekokul müdürüne bağlı enstitü veya yüksekokul sekreteri bulunur. Sekretere bağlı büro ve iç hizmet görevlerini yapmak üzere gerekli görüldüğü takdirde, yeteri kadar müdür ve diğer görevliler çalıştırılır. Bunlar arasındaki iş bölümü dekanın veya müdürün onayından sonra uygulanmak üzere ilgili sekreterce yapılır.

Görev, yetki ve sorumlulukları:

- 1.5018 Sayılı Kamu Mali Yönetimi ve Kontrol Kanununun 33.Maddesi uyarınca Gerçekleştirme görevlisi görevini yürütür.
- 2.Fakültede görevli idari, teknik ve yardımcı hizmetli, alt işveren (temizlik, güvenlik vb.) personel arasında iş bölümünü sağlar. Gerekli denetim ve gözetimi yapar.
3. Personel arasında adil iş bölümü yapılmasını sağlar, görevlerin yerine getirip getirmediğini denetler, gerekli durumlarda idari personelin görev alanlarını ve birimlerini düzenler.
- 4.Fakülte Kurulu ve Fakülte Yönetim Kurulu'nda raportörlük yapar
5. Fakültede gerekli güvenlik tedbirlerinin alınmasını sağlar.
6. Akademik ve İdari personelin özlük hakları işlemlerinin yürütülmesini sağlar.
7. Tasarruf tedbirlerine uygun hareket edilmesini sağlar.
8. İdari personel ile periyodik toplantılar yapar ve verimli çalışmalarını için gerekli tedbirleri alır.
9. İdari personelin kişisel dosyalarının tutulmasını sağlar.
10. Öğrenci işlerinin düzenli bir şekilde yürütülmesini sağlar ve denetler.
11. Fakülteye ait derslik, amfi, depoların düzenli tutulmasını sağlar ve denetler.
12. EBYS'den gelen evrakların havalesini yaparak kaydedilmesini, birim içi yönlendirilmesini ve sonuçlandırılmasını sağlar.
- 13.Fakülte için gerekli olan her türlü mal ve malzeme alımlarında yapılması gereken işlemlerin taşınır kayıt yetkilisi tarafından yapılmasını sağlar.
- 14.Fakültede çevre temizlik, bakım ve onarım hizmetlerinin düzenli yürütülmesini inceler ve denetler.

AD-SOYAD	ÜNVAN	YETKİ VE SORUMLULUK ALANLARI
Ayben ÖZ	Fakülte Sekreteri	Gerçekleştirme Görevlisi Taşınır Kontrol Yetkilisi

TAŞINIR KAYIT YETKİLİSİ

AD-SOYAD	ÜNVAN	YETKİ VE SORUMLULUK ALANLARI
Hikmet ATİK	YHS	Taşınır Mal Kayıtlarını ve Muhafazasını Yapmak

C. İDAREYE İLİŞKİN BİLGİLER

1. FİZİKSEL YAPI

Fakültemiz, 669 sayılı KHK kapsamında 25 Temmuz 2016 tarihi itibari ile SAĞLIK BİLİMLERİ ÜNİVERSİTESİ bünyesine dâhil olmuştur. 1080 m² oturma alanı üzerine kurulan binamızın toplam kapalı alanı 6480 m²'dir.

Her katta teknolojik donanıma sahip derslikleri, öğrencilerin kontrollü ortamda gerçeğe yakın uygulama imkanı kazanabilecekleri, ileri teknolojik donanım açısından Türkiye’de bulunan Hemşirelik Fakülteleri içerisinde tek olma özelliğini taşıyan klinik simülasyon eğitimi laboratuvarı, beceri laboratuvarları, toplantı ve eğitim salonları, öğrenci etüt salonları, sosyal paylaşım alanları, her akademisyene ait tam tefrişatlı müstakil odaları, güçlü kadrosu ve gelişime açık yapısı ile eğitim-öğretim faaliyetlerine devam etmektedir.



1.1.1. TAŞINMAZLAR

Tablo.1. Gülhane Hemşirelik Fakültesi Kapalı Alanların ve Taşınmaz Alanlarının Dağılımı

Kapalı Alanların ve Taşınmaz Alanlarının Dağılımı					
Yerleşke Adı	Mülkiyet Durumu/Tahsis	Kapalı Alan (m ²) (Kurulum Alanı)		Taşınmaz Alanı (m ²)	
		2018	2019	2018	2019
Gülhane Hemşirelik Fakültesi		1080	1080	6480	6480
TOPLAM		1080	1080	6480	6480

Yerleşke Adı /Fakülte/Enstitü//Yüksekokul Adı	Eğitim (m ²)	Sağlık (m ²)	Barınma (m ²)	Beslenme (m ²)	Kültür (m ²)	Spor (m ²)	Diğer, Depo, Tesis, İdari (m ²)	Toplam
Gülhane Hemşirelik Fakültesi	3079						3401	6480

1.1.2. TAŞINIRLAR

Fakültemiz 2019 yılı taşınır hesap cetvelinde kullanılan hesaplar bazında;

255 Demirbaş Hesabında :3.979.273,72 TL

150 Tüketim Malzemeleri Hesabında: 109.111,1 TL,

253 Makine ve Teçhizat Hesabında : 85.189,7 TL

olmak üzere toplam 4.173.573,88 TL kayıt izlenmiştir.

1.1.3. TAŞITLAR

Taşıtın Cinsi	Kuruma Ait Taşıtlar	Hizmet Alımı Yoluyla Edinilmiş	Toplam
---------------	---------------------	--------------------------------	--------

			Taşıtlar			
	2018	2019	2018	2019	2018	2019
Minibüs						
Kamyonet						
Binek Araç	1*	1*			1*	1*
Diğer						
TOPLAM	1*	1*			1*	1*

Tablo.2.Gülhane Hemşirelik Fakültesi Taşıtlar Tablosu

*Fakültemizde kullanılmak üzere üniversitemiz tarafından tahsis edilmiştir.

1.4. EĞİTİM ALANLARI

Tablo.3. Gülhane Hemşirelik Fakültesi Eğitim Alanları ve Derslikler

Eğitim Alanları ve Derslikler					
Eğitim Alanı	Amfi	Sınıf	Bilgisayar Lab.	Diğer Lab.	Toplam
0-50 Kişilik		8		2	10
51-75 Kişilik					
76-100 Kişilik					
100-200 Kişilik	1	6		1	8
TOPLAM	1	14		3	18





1.5 İDARİ ALANLAR

Tablo.4. Gülhane Hemşirelik Fakültesi Ofis Alanları

Ofis Alanları			
Alt Birim	Ofis Sayısı	(m ²)	Kullanan Kişi Sayısı
Yönetim Ofisleri	3	125,38	3
Akademik Personel Ofisleri	18	375	18
İdari Personel Ofisleri	9	221,3	12
Diğer (Temizlik, Güvenlik)	3	85	8
TOPLAM	31	740,85	41

1.6. SOSYAL ALANLAR

1.6.1. Toplantı, Konferans Salonları ve Spor Alanları

Tablo.5. Gülhane Hemşirelik Fakültesi Toplantı ve Konferans Salonları

Toplantı ve Konferans Salonları					
Birimin Adı	Külliyeye Adı	Toplantı	Konferans	Alan(m ²)	Kapasite (Kişi)
Gülhane Hemşirelik Fakültesi	Gülhane Külliyesi		1 (Amfi aynı zamanda konferans salonu olarak kullanılmaktadır)	256	150
		1	1	50	24
TOPLAM		1	1	306	174



1. ÖRGÜT YAPISI

Gülhane Hemşirelik Fakültesi Teşkilat Şeması; İç kontrol çalışmaları kapsamında oluşturulan standartlar doğrultusunda ve hiyerarşik yapıyı gösterecek şekilde oluşturulmuştur.

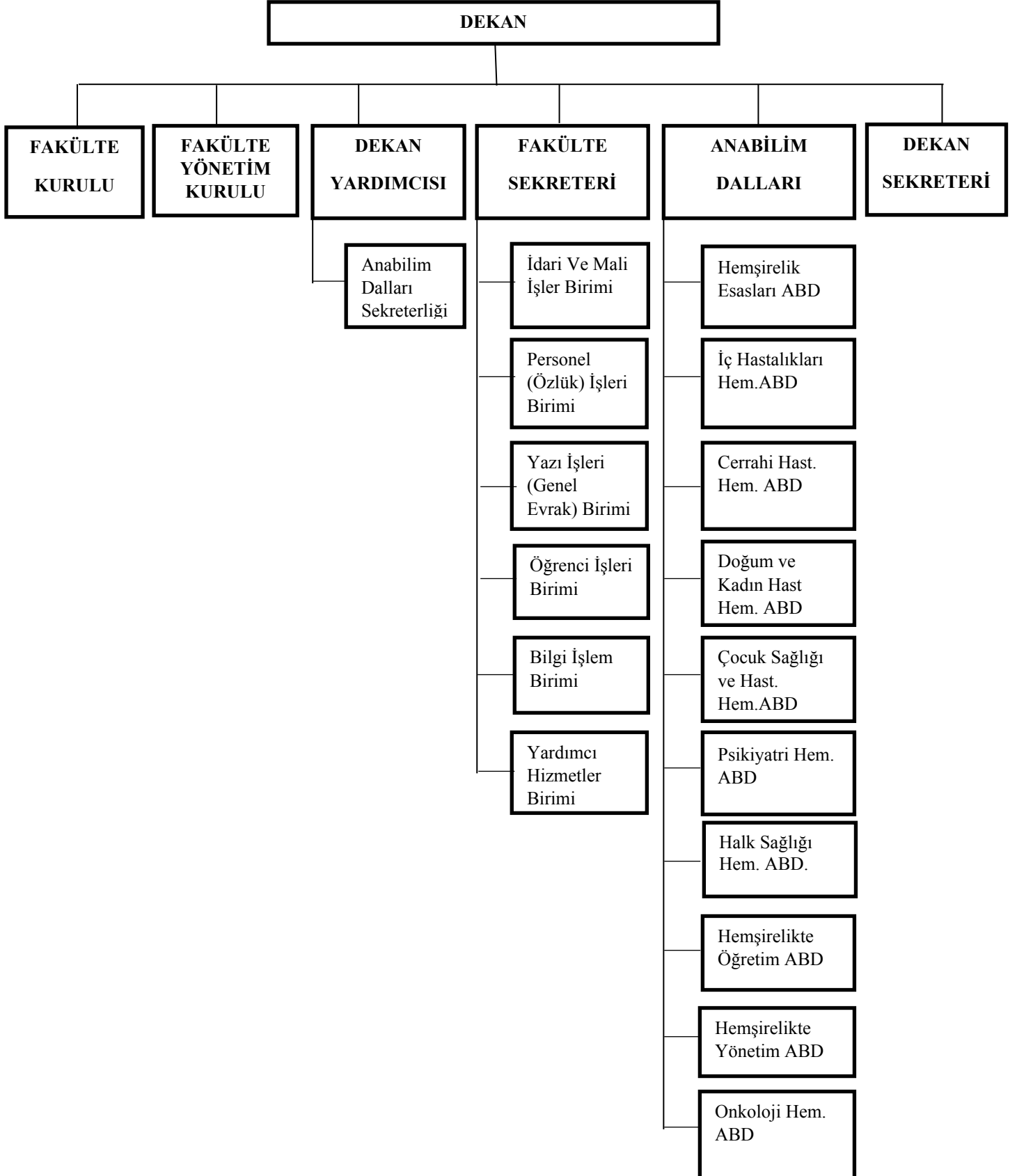

BİLGİ VE TEKNOLOJİK KAYNAKLAR

Fakültemizin idari ve akademik personeli bilgi ve teknolojik kaynakları kullanım açısından yeterli ve tecrübeli olup; yazılım, donanım ve kullanım bakımından oluşabilecek küçük sorunların çözümünü kendi içerisinde halletmektedir. Ancak kapasite artımı ve kullanım alanlarının genişlemesinden kaynaklanan bilişim malzemesi ihtiyacı ve uzmanlık gerektiren durumlarda Üniversitemiz Bilgi İşlem Daire Başkanlığınca taleplerimiz karşılanmaktadır.

3.1 Yazılımlar

3.1.1. Birimler Tarafından Kullanılan Yazılımlar

Fakültemiz tarafından kullanılan yazılımlar ile ilgili bilgilere aşağıdaki tabloda yer verilmiştir.

Tablo.6. Gülhane Hemşirelik Fakültesi Birimleri Tarafından Kullanılan Yazılımlar

Kullanılan Yazılımlar	
Yazılım Adı	Kullanım Amacı
EBYS (Elektronik Belge Yönetim Sistemi)	Resmi Yazışmalar
ÖBS	Öğrenci Bilgileri Takip ve Güncelleme Sistemi
KBS	Her Türlü Harcama ve Muhasebe İşlemleri
MYS	Harcama ve Muhasebe İşlemleri
PBYS	Personel (Özlük İşleri) Takip ve Yönetimi
İYS	İletişim ve Web Sayfası Düzen ve Güncelleme
SBÜ Mail Sistemi	Kurumsal Elektronik Posta
Elektronik Kütüphane Veri Tabanları	Kütüphane Bilgilerine Erişim
SPSS	İstatistik Programı

3.2 Bilgisayar Alt Yapısı ve Ağ Sistemleri

Bilgisayar Sayıları

Fakültemizde idari ve akademik amaçlı kullanıma yönelik bilgisayar ve teknolojik kaynaklar ihtiyacı karşılayabilecek miktarlarda olup, sayısal veriler aşağıdaki tablolarda yer almaktadır.

Tablo.7. Gülhane Hemşirelik Fakültesi Bilgisayar Sayıları

Bilgisayar Sayıları	
Cinsi	İdari /Akademik Amaçlı Aktif
Masaüstü Bilgisayar	79
Dizüstü Bilgisayar	1
TOPLAM	80

*Kullanımda olmayıp depoda 96 adet bilgisayarın 7 adeti kullanıma elverişli olup 89 adeti (HEK) durumdadır.

3.3 Diğer Teknolojik Kaynaklar

Tablo.8. Gülhane Hemşirelik Fakültesi Diğer Teknolojik Kaynaklar

Diğer Teknolojik Kaynaklar	Aktif	Depo*
Projeksiyon	27	6
Tepegöz	-	1
Barkod Okuyucu	1	-
Kimlik Baskı Makinesi	-	-
Optik Okuyucu	1	1
Yazıcı	35	27
Fotokopi Makinesi	6	3
Faks	1	1
Fotoğraf Makinesi	1	1
Kameralar	1	2
Kameralar (Sabit Güvenlik)	11	4
Televizyonlar	10	16
Tarayıcılar	2	3
Müzik Setleri	-	2
Ses Sistemi	7	3
DVD-ROM	10	-
Server	-	1
Omurga Switch	2	-
Kenar Switch	6	-
Gigabit Switch	-	-
Harici Disk	2	-
Firewall	-	-
Wireless Router	58	-
Sunucu	-	-
Akıllı Tahta	-	-
Büyük Monitör	-	-
Telefon	70	20
Anahtarlama Donanımı	-	-

*Yukarıdaki tabloda belirtilen depoda bulunan malzemelerin birçoğu kullanıma elverişsiz (HEK) durumdadır.

4. İNSAN KAYNAKLARI

Tablo.9. Gülhane Hemşirelik Fakültesi Personel Sayıları

Personel Sınıfı	2018	2019	2019 Yılı'nın Bir Önceki Yıla Göre Değişimi (%)
Akademik Personel (Kadrolu)	20	20	
Yabancı Uyruklu Akademik Personel			
Sözleşmeli Öğretici Personel			
Üniversitemizde Görevlendirilen Akademik Personel			
İdari Personel (Kadrolu)	11	10	
Sözleşmeli İdari Personel			
İşçi			
Toplam	31	30	

4.1 Akademik Personel

Fakültemiz akademik personelinin özlük ve mali haklarına ilişkin işlemler, 2547 sayılı Yükseköğretim Kanunu ve 2914 sayılı Yüksek Öğretim Personel Kanunu, Kanun Hükmünde Kararnameler, Bakanlar Kurulu Kararları, ilgili tüzük ve yönetmeliklere göre yapılmaktadır.

Fakültemiz akademik personelinin birimlere, kadro ve istihdam şekline, yıllar itibariyle unvan bazındaki sayılarına, hizmet sürelerine ve yaş aralıklarına ilişkin veriler aşağıdaki tablo ve şekillerde gösterilmiş olup 2018 yılında 20 akademik personel, 2019 yılında toplam 20 akademik personel istihdam edilmiştir.

Akademik Personelin Kadro Doluluk ve İstihdam Şekline Göre Dağılımı

Tablo.10. Gülhane Hemşirelik Fakültesi Akademik Personelin Kadro Doluluk ve İstihdam Şekline Göre Dağılımı

Ünvan	Doluluk Oranına Göre			İstihdam Şekline Göre	
	Dolu	Boş	Toplam	Tam Zamanlı	Yarı Zamanlı
Profesör	3			3	
Doçent	6			6	
Dr.Öğretim Üyesi	11			11	
Öğretim Görevlisi	-			-	
Okutman	-				
Uzman	-				
Çevirici	-				
Eğitim-Öğretim Planlamacısı	-				
Araştırma Görevlisi	-			-	
Toplam	20			20	

Akademik Personelin Bölüm/Birimlere Göre Dağılımı

Tablo.11. Gülhane Hemşirelik Fakültesi Akademik Personelin Bölüm Birimlere Göre Dağılımı

Bölüm/Birim Adı	Profesör	Doçent	Yrd. Doçent	Dr.Öğretim Üyesi	Araştırma Görevlisi	Toplam
Ruh Sağlığı ve Hastalıkları Hemşireliği ABD.		2		1		3
Doğum ve Kadın Hastalıkları Hemşireliği ABD.	1	-		1		2
Cerrahi Hastalıkları Hemşireliği ABD.	1	1		1		3
İç Hastalıkları Hemşireliği ABD.		1		3		4
Çocuk Sağlığı ve Hastalıkları Hemşireliği	1	1		2		4
Hemşirelik Esasları ABD.		1		1	-	2
Halk Sağlığı Hemşireliği ABD.				2		2
TOPLAM	3	6		11	-	20

Akademik Personelin Yurt İçi Ve Yurt Dışı Görevlendirmeleri 2547 Sayılı Kanunun 33. Mad. Göre Görevlendirilenler

2547 sayılı Kanunun 33. maddesine göre birimimizden lisansüstü eğitim-öğretim için yurtdışında görevlendirilen ve görevlendirmesi devam eden araştırma görevlisi bulunmamaktadır.

2547 Sayılı Kanunun 35. Mad. Göre Görevlendirilenler

2547 sayılı Kanunun 35. maddesine göre birimimizden lisansüstü eğitim-öğretim için yurt içi / yurtdışında görevlendirilen ve görevlendirmesi devam eden araştırma görevlisi bulunmamaktadır.

2547 Sayılı Kanunun 38. Mad. Göre Görevlendirilenler

2547 sayılı Kanunun 38. maddesine göre birimimizden görevlendirilen akademik personel bulunmamaktadır.

2547 Sayılı Kanunun 39. Mad. Göre Görevlendirilenler

2547 sayılı Kanunun 39. maddesine göre birimimizden yurtdışında ve yurtiçinde görevlendirilen akademik personel bulunmamaktadır.

2547 Sayılı Kanunun 40. Mad. Göre Görevlendirilenler

2547 Sayılı Kanunun 40. Maddesine göre üniversitemizden görevlendirilen akademik personel yalnızca ders görevlendirmesi ile görevlendirilmiştir. Tam zamanlı bir görevlendirme yapılmamıştır.

Akademik Personelin Yaş İtibariyle Dağılımı

Tablo.12. Gülhane Hemşirelik Fakültesi Akademik Personelin Yaş İtibariyle Dağılımı

Yaş Aralığı	23 yaş altı	24-30	31-35	36-40	41-50	51 yaş üzeri
Kişi Sayısı				13	4	3
Yüzde %				%65	%20	%15

Akademik Personelin Kadın-Erkek Dağılımı

Tablo.13. Gülhane Hemşirelik Fakültesi Akademik Personelin Kadın Erkek Dağılımı

Unvanı	Kadın	Erkek	Toplam
Profesör	3	-	3
Doçent	6	-	6
Dr.Öğretim Üyesi	11	-	11
Okutman	-	-	-
Araştırma Görevlisi	-	-	-
Uzman	-	-	-
TOPLAM	20	-	20

4.2 İdari Personel

2547 sayılı YÖK Kanunu gereğince fakültemizde dekana bağlı; idare örgütünün başında bir fakülte sekreteri, idari memurlar ve diğer görevliler bulunmaktadır. İdari personel 657 sayılı Devlet Memurları Kanunu'na tabidir.

Yıllara Göre İdari Personel Sayıları

Tablo.14. Gülhane Hemşirelik Fakültesi Yıllara Göre İdari Personel Sayıları

Yıllara Göre İdari Personel Sayıları	
Yıl	Personel Sayısı
2018	11
2019	10

2 İdari personel geçici görevlendirme ile fakültemizde çalışmakta olup kadrosu başka birimlerde olduğundan tabloda yer almamaktadır.

İdari Personelin Kadro Doluluk Oranına Göre Dağılımı

Tablo.15. Gülhane Hemşirelik Fakültesi İdari Personelin Kadro Doluluk Oranına Göre Dağılımı

Hizmet Sınıfı	Dolu Kadro	Boş Kadro	Toplam
Genel İdari Hizmetler Sınıfı	7		
Sağlık Hizmetleri Sınıfı			
Teknik Hizmetler Sınıfı			
Eğitim ve Öğretim Hizmetleri Sınıfı			
Avukatlık Hizmetleri Sınıfı			
Yardımcı Hizmetler Sınıfı	3		
TOPLAM	10		

İdari Personelin Hizmet Sınıflarına Göre Dağılımı**Tablo.16.** Gülhane Hemşirelik Fakültesi İdari Personelin Hizmet Sınıflarına Göre Dağılımı

Hizmet Sınıfı	Toplam
Genel İdari Hizmetler Sınıfı	7
Sağlık Hizmetleri Sınıfı	
Teknik Hizmetler Sınıfı	
Eğitim ve Öğretim Hizmetleri Sınıfı	
Avukatlık Hizmetleri Sınıfı	
Yardımcı Hizmetler Sınıfı	3
TOPLAM	10

İdari Personelin Eğitim Durumuna Göre Dağılımı**Tablo.17.** Gülhane Hemşirelik Fakültesi İdari Personelin Eğitim Durumuna Göre Dağılımı

	Ortaokul	Lise	Ön Lisans	Lisans	Y. Lisans	Doktora
Kişi Sayısı	1	4	1	3	1	
Yüzde (%)	%10	%40	%10	%30	%10	

İdari Personelin Hizmet Sürelerine Göre Dağılımı**Tablo.18.** Gülhane Hemşirelik Fakültesi İdari Personelin Hizmet Sürelerine Göre Dağılımı

İdari Personelin Hizmet Sürelerine Göre Dağılımı							
	0-1 yıl	1-3 yıl	4-6 yıl	7-10 yıl	11-15 yıl	16-20 yıl	21 yıl üzeri
Kişi Sayısı						7	3
Yüzde (%)						%70	%30

İdari Personelin Yaş İtibariyle Dağılımı**Tablo.19.** Gülhane Hemşirelik Fakültesi İdari Personelin Yaş İtibariyle Dağılımı

İdari Personelin Yaş İtibariyle Dağılımı						
Yaş Aralığı	23 yaş altı	24-30	31-35	36-40	41-50	51 yaş üzeri
Kişi Sayısı					9	1
Yüzde (%)					%90	%10

İdari Personelin Kadın Erkek Dağılımı

Tablo.20. Gülhane Hemşirelik Fakültesi İdari Personelin Kadın Erkek Dağılımı

	Kadın	Erkek	Toplam
Kişi Sayısı	7	3	10
Yüzde (%)	%70	%30	%100

4.3. Personelin Atanmasına / Ayrılmasına İlişkin Bilgiler

Tablo.21. Gülhane Hemşirelik Fakültesi Personelinin Atanmasına/Ayrılmasına İlişkin Bilgiler

2019 Yılında Ataması Yapılan Personel	2019Yılında Ayrılan Personel Sayısı	
	Emekli	Diğer
Akademik Personel	1	-
İdari Personel	-	2
TOPLAM	1	3

4.4. Personelin Katıldığı Eğitimler

Tablo.22. Gülhane Hemşirelik Fakültesi Personelinin Katıldığı Eğitimler

Eğitimin Konusu	Hangi Kaynaktan Sağlandığı (Kurum İçi/Kurum Dışı)	Süresi	Katılan Personel Sayısı	Personelin Ünvanı
ÖBS Kullanım Eğitimi	Kurum İçi	1 gün	2 kişi	Uzman VHKİ
Maaş İşlemleri	Kurum İçi	1 gün	1 kişi	VHKİ
Toplam		2 gün	3	

5. SUNULAN HİZMETLER

5.1. Eğitim-Öğretim Hizmetleri

Öğrenci Sayıları

Tablo.23. Gülhane Hemşirelik Fakültesi Yıllara Göre Öğrenci Sayısı

Yıllara Göre Öğrenci Sayıları	
Yıl	Sayı
2016	327
2017	416
2018	467
2019	510

Yabancı Uyruklu Öğrenci Sayısı

Tablo.24. Gülhane Hemşirelik Fakültesi Yabancı Uyruklu Öğrenci Sayısı

Programın Adı	Geldiği Ülke	Kız	Erkek	Toplam
Hemşirelik	Türkmenistan	6	2	8
Hemşirelik	Çin (Uygur Türkü)	3	2	5
Hemşirelik	Filipinler	1	-	1
Hemşirelik	Suriye	1	6	7
Hemşirelik	İran	2	1	3
Hemşirelik	Afganistan	1		1
TOPLAM		14	11	25

Mezun Öğrenci Sayısı

Tablo.25. Gülhane Hemşirelik Fakültesi Mezun Öğrenci Sayısı

PROGRAMIN ADI	Mezun Olan Öğrenci Sayısı	Yüksek Onur Alan Öğrenci Sayısı	Onur Alan Öğrenci Sayısı
Hemşirelik 2019	131	12	81
TOPLAM	131	12	81

5.1.1 AKADEMİK BİRİMLER

GÜLHANE HEMŞİRELİK FAKÜLTESİ

TARİHÇE

Gülhane Hemşirelik Fakültesi, Gülhane Askeri Tıp Akademisi (GATA), Hemşirelik Yüksekokulu ismiyle, 2955 sayılı GATA kanununa istinaden, 15 Mart 1985 gün ve 18707 sayılı Resmi Gazete’de yayımlanan 84/9250 sayılı Bakanlar Kurulu Kararı ile Silahlı Kuvvetlerin subay hemşire ihtiyacını karşılamak üzere kurulmuştur.

25/07/2016 Tarih ve 669 Sayılı Kanun Hükmünde Kararname’nin 106. maddesi ile Gülhane Askeri Tıp Akademisi’ne bağlı yüksek öğretim birimlerinin merkezi İstanbul’da olan “Sağlık Bilimleri Üniversitesi’ne” devredilmesi ile yüksekokulumuz, üniversitemiz bünyesine dahil olmuştur.

06.12.2017 Tarihli ve 30262 Sayılı Resmi Gazete’de yayımlanan 2017/10830 sayılı Bakanlar Kurulu Kararı ile; Sağlık Bilimleri Üniversitesi Gülhane Hemşirelik Yüksekokulu kapatılmış yerine "Gülhane Hemşirelik Fakültesi" kurulmuştur.

Fakültemiz, Türkiye’de ilk kez Türk Silahlı Kuvvetlerinde sağlık hizmeti sunumunda ekibin önemli bir üyesi olan subay statüsünde hemşire yetiştirmiş olup, 2001 yılından itibaren sivil statüde hemşire yetiştirmeye devam etmektedir. Fakültemiz, sadece Türk vatandaşlarına değil, dost ve müttefik ülke vatandaşlarına da hemşirelik eğitimi sunmuştur. Bugüne kadar 299’u Türkiye Cumhuriyeti, 5’i Azerbaycan ve 6’sı Arnavutluk uyruklu olmak üzere toplam 310 subay yüksek hemşire ve 1590’ı Türkiye Cumhuriyeti ve 94’ü Kuzey Kıbrıs Türk Cumhuriyeti uyruklu olmak üzere, toplam 1815 sivil hemşire mezun edilmiştir. Fakültemizde ilk kez yüksek lisans eğitimi, 1992 yılında, doktora eğitimi ise 1994 yılında başlamıştır. Bu güne kadar 124 hemşireye yüksek lisans, 78 hemşireye doktora eğitimi verilmiştir.

- **AKADEMİK YAPI VE ANABİLİM DALLARI**

1.Cerrahi Hastalıkları Hemşireliği Ana Bilim Dalı

Prof. Dr.Emine İYİGÜN
Doç. Dr.Hatice AYHAN
Dr. Öğrt. Üyesi Sibel YILMAZ ŞAHİN

2. Doğum ve Kadın Hastalıkları Hemşireliği Ana Bilim Dalı

Prof. Dr. Gülten GÜVENÇ
Dr. Öğrt. Üyesi Gülşah KÖK

3.İç Hastalıkları Hemşireliği Ana Bilim Dalı

Doç.Dr. Fatma İlknur ÇINAR
Dr. Öğrt. Üyesi Ayla DEMİRTAŞ
Dr. Öğrt. Üyesi Betül KILIÇ
Dr.Öğrt. Üyesi Emine ÖZER KÜÇÜK

4.Hemşirelik Esasları Ana Bilim Dalı

Doç. Dr.Tülay BAŞAK
Dr. Öğrt. Üyesi Öznur KAVAKLI

5.Halk Sağlığı Hemşireliği Ana Bilim Dalı

Dr. Öğrt. Üyesi Serpil ÖZDEMİR
Dr. Öğrt. Üyesi Şerife Zehra ALTINKÜREK

6.Çocuk Sağlığı ve Hastalıkları Hemşireliği Ana Bilim Dalı

Prof. Dr.Dilek YILDIZ
Doç.Dr. Berna EREN FİDANCI
Dr. Öğrt. Üyesi Derya SULUHAN
Dr. Öğr. Üyesi Dilek KONUKBAY

7. Psikiyatri Hemşireliği Ana Bilim Dalı

Doç. Dr.Çiğdem YÜKSEL
Doç.Dr. Emine ÖKSÜZ
Dr. Öğrt. Üyesi Gamze SARIKOÇ

8.Hemşirelikte Öğretim Ana Bilim Dalı

9.Hemşirelikte Yönetim Ana Bilim Dalı

10.Onkoloji Hemşireliği Ana Bilim Dalı

• EĞİTİM

- 1. Lisans Eğitimi:** Gülhane Hemşirelik Fakültesi'nden dört yıllık lisans düzeyinde eğitim öğretim verilen hemşire mezun edilmektedir. Eğitim programın da derslerde aktif eğitim yöntemleri kullanılmaktadır. Eğitim modelinin yapılandırılmasında HUÇEP ve Avrupa Birliği eğitim standartlarından yararlanılmıştır. Dersler komiteler şeklinde uygulanmakta olup, 4. sınıfta intörn programı klinik uygulamaları Gülhane Eğitim Araştırma Hastanesi'nde yaptırılmaktadır. Gülhane Hemşirelik Fakültesi'nde 10 Ana Bilim Dalı bulunmaktadır. Fakültemiz öğretim faaliyetlerini yürütmek üzere 3 profesör, 6 doçent, 11 doktor öğretim üyesi olmak üzere toplam 20 öğretim üyesi mevcuttur.
- 2. Lisansüstü Eğitimi:** Sağlık Bilimleri Üniversitesi Gülhane Sağlık Bilimleri Enstitüsü bünyesinde açılan Hemşirelik Bilimleri Tezli Yüksek Lisans ve Doktora Programı aşağıdaki bölümlerden oluşmaktadır:
 - Hemşirelik Esasları,
 - İç Hastalıkları Hemşireliği,
 - Cerrahi Hastalıkları Hemşireliği,
 - Kadın Hastalıkları ve Doğum Hemşireliği,
 - Çocuk Sağlığı ve Hastalıkları Hemşireliği,
 - Ruh Sağlığı ve Hastalıkları Hemşireliği,
 - Halk Sağlığı Hemşireliği,

2019-2020 Eğitim-Öğretim yılında 58 doktora 116 yüksek lisans olmak üzere toplam 174 lisansüstü öğrenciye eğitim verilmektedir.

KLİNİK VE SAHA UYGULAMA PLANLAMASI

Gülhane Hemşirelik Fakültesi dördüncü sınıf eğitimi kapsamında intörnlük süreci uygulanmaktadır. Dördüncü sınıf intörn sürecinin genel hedefi, öğrencinin üç yıl boyunca öğrendiği ve mezuniyette kazanmış olması beklenen bilişsel, duyuşsal ve davranışsal tüm becerilerde ustalık kazandırmaktır. Hem hastane hem de birinci basamak sağlık merkezlerinde öğrenciler gerçek yaşam deneyimi yolu ile başarılı

birer meslek üyesi olmaya hazırlanmaktadır. Klinik uygulama süresince alanında uzman profesyoneller, öğrencilere mesleki rol model olmakta ve danışmanlık yapmaktadır. İntörnlük sürecinde öğrenciler güz ve bahar yarıyıllarında, altı ana grupta 21-22 günlük süre ile 5 hafta boyunca rotasyon yapmaktadır. Bu uygulama grupları;

- Yoğun Bakım Üniteleri
- Cerrahi Bilimler Klinikleri
- Dâhili Bilimler Klinikleri
- Dâhili Bilimler Klinikleri II
- Acil Tıp ABD. Kliniği
- Saha Uygulaması: Toplum sağlığı ve Aile Sağlığı Merkezleridir.

Gülhane Hemşirelik Fakültesi 1,2 ve 3'üncü sınıf klinik uygulama eğitimlerinde, ders kapsamında öğrenilen uygulamaları gerçek yaşamda gözlemlene ve uygulama olanaklarını hastane ortamında bulmaktadırlar. Birinci sınıfta 60 saat, ikinci sınıfta 188 saat, üçüncü sınıfta 252 saat klinik uygulama eğitimi, alanında uzman profesyoneller eşliğinde yürütülmektedir.

ÖĞRENCİLERİN İŞ VE KARIYER OLANAKLARI

Sağlık Bilimleri Üniversitesi Gülhane Hemşirelik Fakültesi mezunları hemşirelik yasasının tanımladığı tüm görev ve sorumlulukları yerine getirebilecek özelliklere sahip olarak çok farklı alanlarda istihdam edilebilirler.

- Sağlık Bilimleri Üniversitesi Gülhane Hemşirelik Fakültesi'nden mezun olan hemşireler koruyucu, tedavi edici ve rehabilite edici sağlık hizmeti sunan her tüm kamu kuruluşları ve özel kurumda hemşire olarak görev yapabilirler.
- Sağlık Bilimleri Üniversitesi Gülhane Hemşirelik Fakültesi'nden mezun olan hemşireler, Hemşirelik Fakülteleri, Hemşirelik Yüksekokulları, Sağlık Bilimleri Fakülteleri ve Sağlık Yüksekokullarının akademik kadrolarında görev alabilirler.
- Sağlık Bilimleri Üniversitesi Gülhane Hemşirelik Fakültesi'nden mezun olan hemşireler, Sağlık Bakanlığı, Sağlık Müdürlükleri gibi karar verme ve planlama alanlarında da çalışabilirler.
- Sağlık Bilimleri Üniversitesi Gülhane Hemşirelik Fakültesi'nden mezun olan hemşireler, araştırma merkezleri ve ilaç endüstrisi alanlarında çalışabilirler.

5.1.2.DÜZENLENEN ETKİNLİKLER

2019 yılı içerisinde fakültemizde gerçekleştirilen akademik ve idari faaliyetler ile çeşitli etkinliklere ilişkin resimlere aşağıda yer verilmiştir.

Hemşirelik Lisans Eğitimi Çalıştayı (18 Aralık 2019)



1. Uluslararası 2. Ulusal Onkoloji Hemşireliği Kongresi (4-6 Aralık 2019)



11 Milyon Fidan Dikimi Etkinliği (11 Kasım 2019)



Ekim Ayı Meme Kanseri Farkındalık Etkinliği (17 Ekim 2019)



İş Sağlığı ve Güvenliği Eğitimi (24.09.2019)



2019-2020 Eğitim-Öğretim Yılı Akademik Açılış ve Oryantasyon Programı (23.09.2019)





TÜBİTAK ARDEB Programları Bilgilendirme Toplantısı (19.09.2019)



Sağlık Bilimleri Üniversitesi Tanıtım Günleri (23-24 Temmuz 2019)



Klinik Simülasyon Eğitimi Laboratuvarı Açılışı (28 Haziran 2019)



Mezuniyet Töreni (30 Mayıs 2019)



Olağandışı Koşullarda Hemşirelik Uygulamaları (20-23 Mayıs 2019)



SBÜ SPORFEST 2019'da GHF'den 10 Branşta 19 Ödül (26 Nisan 2019)



Öğrencilerimiz Uygulama Yaptıkları Hastanelerden Teşekkür Belgesi Aldılar (24-04-2019)



Kariyer Planlama Etkinliđi (19 Nisan 2019)





Üroloji Hemşireliği Günleri İyi Klinik Uygulamalar Kursu (28-29 Mart 2019)



Sözel Bildiri Birincilik Ödülü (19-20 Mart 2019)



Sözel Bildiri Üçüncülük Ödülü (02-03 Mayıs 2019)



Sözel Bildiri Üçüncülük Ödülü(23-26 Ekim 2019)



5. HEPATO PANKREATO BİLİER CERRAHİ HEMŞİRELİĞİ KONGRESİ
23 - 26 EKİM 2019 • ELA QUALITY OTEL • ANTALYA

Sözlü Bildiri 2.

Sayın *Fadime Koyuncu, Hatice Ayhan, Emine İyigün*

23 – 26 Ekim 2019 tarihleri arasında düzenlenen **5. Hepato Pankreato Bilier Cerrahi Hemşireliği Kongresi** kapsamında **“Whipple Prosedürü Uygulanan Hastaya Konfor Kuramı Kullanılarak Uygulanan Hemşirelik Bakımının Sonuçları: Olgu Sunumu”** başlıklı bildiriniz **Sözlü Bildiri İkincilik Ödülü’ne** layık görülmüştür.

Tebrik eder, başarılarınızın devamını dileriz.

Hülya Bulut
Hülya Bulut
Hemşirelik Kongre Başkanı

Ahmet Balık
Ahmet Balık
Dernek Başkanı

Sözel Bildiri Üçüncülük Ödülü (04-06 Aralık 2019)

Sağlık Bilimleri Üniversitesi
Ankara Onkoloji Eğitim ve Araştırma Hastanesi

1. ULUSLARARASI 2. ULUSAL
ONKOLOJİ HEMŞİRELİĞİ KONGRESİ
4-6 Aralık 2019 - Hilton Garden Inn Otel, Ankara

Sayın
Esra Özden, Emine İyigün, Sibel Yılmaz Şahin

4 - 6 Aralık 2019 tarihlerinde Ankara’da düzenlenen
1. Uluslararası 2. Ulusal Onkoloji Hemşireliği Kongresi’nde sunduğunuz
“Ayaktan Kemoterapi Tedavisi Alan Hastaların Kansere Baş Etme Durumlarının Belirlenmesi” başlıklı sözel bildiriniz **üçüncülük ödülüne** layık görülmüştür.

Emine İyigün
Prof. Dr. Emine İyigün
SBÜ Gülhane Hemşirelik
Fakültesi Dekanı

Fevzi Altuntaş
Prof. Dr. Fevzi Altuntaş
Ankara Onkoloji Eğitim ve
Araştırma Hastanesi Başhekimisi

Poster Bildiri Üçüncülük Ödülü (04-06 Aralık 2019)

Sağlık Bilimleri Üniversitesi
Ankara Onkoloji Eğitim ve Araştırma Hastanesi

1. ULUSLARARASI 2. ULUSAL

ONKOLOJİ HEMŞİRELİĞİ KONGRESİ

4-6 Aralık 2019 - Hilton Garden Inn Otel, Ankara





Sayın
Mehtap Günel, Ayla Demirtaş

4 - 6 Aralık 2019 tarihlerinde Ankara'da düzenlenen
1. Uluslararası 2. Ulusal Onkoloji Hemşireliği Kongresi'nde sunduğunuz "Oral
Kemoterapi İlacı Kullanan Hastalarda İlaç Uyumunun Önemi" başlıklı poster
bildiriniz üçüncülük ödülüne layık görülmüştür.

Emine İyigün
Prof. Dr. Emine İyigün
SBÜ Gülhane Hemşirelik
Fakültesi Dekanı

Fevzi Altuntaş
Prof. Dr. Fevzi Altuntaş
Ankara Onkoloji Eğitim ve
Araştırma Hastanesi Başhekimisi



Sözel Bildiri Üçüncülük Ödülü (12-15 Aralık 2019)

Ulusal Yara Kongresi

ULUSLARARASI KATILIMLI

12-15 Aralık 2019
Gloria Otel ve Kongre Merkezi / ANTALYA
www.yarakongresi2019.org

Sözlü Bildiri İkincilik Ödülü

Simay Akyüz, Kemal İpek,
Muhammet Ceylan, Hatice Ayhan tarafından hazırlanan ve sunulan
"3.Basamak Yoğun Bakım Ünitelerinde Tıbbi Araç İlişkili Basınç Yaralanmaları:
Nokta Prevalans Çalışması" başlıklı bildiri
Sözlü Bildiri İkincilik Ödülü'ne layık görülmüştür.
Tebrik eder, başarılı çalışmalarınızın devamını dileriz.

Semih Başkan
Dr. Semih BASKAN
Kongre Başkanı

Tuğay Tuğ
Dr. Tuğay TUĞ
Kongre Sekreteri

Ayşe Karadağ
Dr. Ayşe KARADAĞ
Dernek Başkanı



6. YÖNETİM VE İÇ KONTROL SİSTEMİ

Fakültemizde satın alma, ihale gibi karar alma süreçleri, yetki ve sorumluluk yapısı, mali yönetim, harcama öncesi kontrol sistemine ilişkin tüm işlemler 5018 Sayılı Kamu Mali Yönetimi ve Kontrol Kanununun 56 ncı ve 57 nci maddeleri çerçevesinde yürütülmektedir. Bu çerçevede;

- Kamu gelir, gider, varlık ve yükümlülüklerinin etkili, ekonomik ve verimli bir şekilde yönetilmesine,
- Kamu idarelerinin kanunlara ve diğer düzenlemelere uygun olarak faaliyet göstermesine,
- Her türlü malî karar ve işlemlerde usulsüzlük ve yolsuzluğun önlenmesine,
- Karar oluşturmak ve izlemek için düzenli, zamanında ve güvenilir rapor ve bilgi edinilmesine,
- Varlıkların kötüye kullanılması ve israfını önlemek ve kayıplara karşı korunmasına,
- Mesleki değerlere ve dürüst yönetim anlayışına sahip olunması,
- Malî yetki ve sorumlulukların bilgili ve yeterli yöneticilerle personele verilmesi,
- Belirlenmiş standartlara uyulmasının sağlanması,
- Mevzuata aykırı faaliyetlerin önlenmesi,
- Kapsamlı bir yönetim anlayışı, uygun bir çalışma ortamının ve saydamlığın sağlanması bakımından üniversitemiz üst yönetimi ve ilgili dairelerin yöneticileri ile işbirliği içerisinde görev, yetki ve sorumluluklar göz önünde bulundurulmak suretiyle gerekli önlemler alınmaktadır.

Fakültemizde idari personel, öğretim elemanı atama ve görevlendirme işlemleri; birim toplantıları ve yönetim kurulu toplantılarında ihtiyaç doğrultusunda alınan kararlar neticesinde, üst amirlerimizin de bilgisi dahilinde Rektörlüğümüz onayı ile 2547 sayılı Kanun ve ilgili diğer mevzuat çerçevesinde Personel Daire Başkanlığımızca yapılmaktadır.

Satın alma, ihale gibi karar alma süreçleri, yetki ve sorumluluk yapısı, mali yönetim, harcama öncesi kontrol sistemi ile ilgili etkili bir yönetim sergilenmektedir. Etkili bir yönetimin temel fonksiyonları olan, karar verme, planlama, organize etme, yönetme, iletişim ve denetim konularında; fakültemizde tüm ihtiyaçlar belirlenir daha sonra sözlü ve yazılı talepler ilgili daire başkanlıklarına bildirilir. İlgili daire başkanlığı taleplerimizi karşılar.

İç kontrol çalışmaları kapsamında;

1. Gülhane Hemşirelik Fakültesi Harcama Yetkilisi Prof. Dr. Emine İYİGÜN olup, Gerçekleştirme Görevlisi ve Taşınır Kontrol Yetkilisi Fakülte Sekreteri Ayben ÖZ, Taşınır Kayıt Yetkilisi Hikmet ATİK'dir.

2. Fakültemizde on ana bilim dalı mevcuttur. Cerrahi Hastalıkları Hemşireliği Ana Bilim Dalı, İç Hastalıkları Hemşireliği Ana Bilim Dalı, Hemşirelik Esasları Ana Bilim Dalı, Doğum ve Kadın Hastalıkları Hemşireliği Ana Bilim Dalı, Çocuk Sağlığı ve Hastalıkları Hemşireliği Ana Bilim Dalı, Psikiyatri Hemşireliği Ana Bilim Dalı, Halk Sağlığı Hemşireliği Ana Bilim Dalı, Hemşirelikte Öğretim Ana Bilim Dalı, Hemşirelikte Yönetim Ana Bilim Dalı, Onkoloji Hemşireliği Ana Bilim Dalı.
3. İleri teknolojik donanım açısından Türkiye’de bulunan Hemşirelik Fakülteleri içerisinde tek olma özelliğini taşıyan Klinik Simülasyon Eğitimi Laboratuvarı resmi açılışı yapılmıştır.
4. Fakülte Kurulu Toplantıları (3 toplantı) yapıldı.
5. Yönetim Kurulu Toplantıları (23 toplantı) yapıldı.
6. Bakım-onarım ve tadilat işleri kapsamında;
 - a) Bina giriş rampa (iniş-çıkış) düzenlemesi ve metal korkuluklar yapılmıştır.
 - b) Bina girişinde engelli kaldırım çıkışı düzenlenmiştir.
 - c) Açık otopark alanında engelli otopark yeri ayrılarak işaretleme ve otopark levhası yapılmıştır.
 - ç) Konferans Salonu giriş-çıkışı için katlanabilir metal rampa yapılmıştır.
 - d) Engelli WC (Katlanabilir tutunma barı, duvara sabit tutunma barı, lavabo, ayna, klozet, sabunluk, peçetelik, tuvalet kağıdı aparatı) yapılmıştır.
 - e) Her kat için merdiven çıkışlarının duvar kısımlarına tutunma barları yapılmıştır.
 - f) 2. kat mescitlerin karşısına bayan abdesthane (aynı anda 4 kişinin abdest alabileceği şekilde) yapılmıştır.
 - g) 2.kat erkek wc içerisinde bulunan pisuvarlar kaldırılarak abdest almaya elverişli hale getirilmiştir.
 - ğ) Her katta hol, koridor ve yönetim ofisleri zemin cilaları yapılmıştır.
 - h) 1,3,5 nolu büyük dersliklerimize manto, kaban askılıkları yapılmıştır.
 - ı) Mevcut tuvalet ve lavaboların arızalı kısımları (musluk başları,kabin kapıları,değiştirildi,menteşe arızaları,bas arızaları,klozet vezervuar arızaları) tamir edildi..
 - i) Fakültemiz içerisindeki bozuk ve çalışmayan aydınlatmalar yenilenmiştir.
 - j) İnşaat küçük onarım işleri (zemin katında bulunan temizlik malzeme deposuna üst kattan akan su arızası, kapı kilitleri değişimi, çay ocağı su ve tesisat arızaları, zemin kat su borularının geçtiği alçıpanla kapalı bölümün orta kısmında vanaların olduğu yerde olan açıklığa kapak yapıldı,fakültemizin giriş kapısının karşısında bulunan merdivenin kırık olan basamaklarının tamiratai, kalorifer peteklerinin vanalarının arızaları vb.) yapılmıştır.
 - k) Sekonic SR-6000 optik okuyucu cihazının bakımı yapılmıştır.
7. İdari ve mali işler kapsamında;
 - a) GHF kadrosunda görev yapan 30 personelin aylık maaş ödemeleri yapılmıştır.
 - b) Ek ders ücret ödemeleri yapılmıştır.

- c) Yolluk almaya müstehak personelin yolluk işlemleri yapılmıştır.
 - d) 510 öğrencinin klinik uygulama takvimine uygun olarak SGK işlemleri gerçekleştirilmiştir.
 - e) 2019 yılı taşınır kayıt ve kontrol işlemleri gerçekleştirilmiştir.
 - f) Diğer mal ve hizmet alımı ödemeleri yapılmıştır.
8. Personel –özlük işlemleri kapsamında;
- a) Yeni göreve başlayan ya da kadro unvan değişikliği alan personelin SGK tescil işlemleri yapılmıştır.
 - b) Yıllık izin, istirahat ve görevli işlemleri yapılmıştır.
 - c) PBYS otomasyon sistemine gerekli girişler yapılmıştır.
9. Yazı İşleri ve Genel Evrak kapsamında;
- a) EBYS üzerinden kurum içi gelen (5311 adet) evrak ve yazışma takip edilerek sonuçlandırıldı.
 - b) EBYS üzerinden kurum dışı gelen (3337 adet) evrak ve yazışma takip edilerek sonuçlandırıldı.
10. Öğrenci işleri kapsamında;
- a) Öğrenci kayıt kabul işlemleri
 - b) Ders kayıt işlemleri
 - c) Yatay geçiş işlemleri
 - ç) Ders muafiyet ve intibak işlemleri
 - d) Öğrenci kayıt dondurma işlemleri
 - e) Öğrenci bilimsel faaliyetlere katılım işlemleri
 - f) Öğrenci iş sağlığı ve güvenliği işlemleri
 - g) Klinik uygulama, duyuru ve devam takip işlemleri
 - ğ) Mezuniyet -diploma tescil, dublikata işlemleri
 - h) Fakülte dışından gelen öğretim elemanları ders görevlendirme işlemleri
 - ı) Geçmiş mezunların YÖKSİS güncelleme işlemleri
 - i) Öğrenci belgeleri (transkript, disiplin ,öğrenci belgesi vb.) işlemleri yapılmıştır.
11. 2018-2019 Eğitim Öğretim Program Kitabı hazırlanmış ve basımı yapılmıştır.
12. Kurumsal kimlik kapsamında iş akışları, prosedürler, talimatlar, listeler, formlar oluşturulmaya devam edilmektedir.
13. Bilgi- işlem kapsamında;
- a) Fakültemizin binasının tamamını kapsayan Wİ-Fi bağlantısı yapıldı.
 - b) Derslik ve eğitim salonlarındaki projeksiyonların lamba arızaları yapıldı.
 - c) Yazıcıların drum arızaları yapıldı.

- d) Muhtelif telefon arızaları yapıldı.
 - e) Konferans Salonu ve Toplantı Salonuna HDMI bağlantı yapılmıştır.
 - f) Fakültemiz web sitesi sistematik güncellemeleri yapılmıştır.
14. Akreditasyon Belgesi almak üzere sistematik toplantılar yapılarak dosya içerikleri hazırlanmaktadır.
 15. Akademik ve idari personel ile öğrencilerimizin motivasyon ve kurum aidiyetlerini artırıcı etkinlikler ve toplantılar(personel ,sınıf toplantıları vb.) düzenlenilmiştir.
 16. Gelecek yıllara dair planlamalar yapıp hedefler belirlenmektedir.

AMAÇ VE HEDEFLER

İdarenin Amaç ve Hedefleri

Fakültemiz, misyon ve vizyonu doğrultusunda temel ilke ve değerleri, hedefleri ve eğitim amaçları oluşturulmuştur.

Temel Değerler

Eşitlik
Sevgi
İnsan onuruna saygı
Doğruluk
Adalet
Yenilikçilik
Çağdaş bilim ve teknolojiye sahip
Toplumsal bilinç ve sorumluluk duygusu taşıma
Profesyonellik
Kurum aidiyetine ve yüksek disiplin anlayışına sahip olmak

Hedefler

Profesyonel sağlık bakımı verebilen, bütüncül yaklaşım ve eleştirel düşünme sürecini kullanabilen, bireyin, ailenin ve toplumun sağlığının korunması, geliştirilmesi ve sürdürülmesi için yüksek mesleki bilgi ve beceriye sahip nitelikli hemşireler yetiştirmek,

Profesyonel sağlık bakım ekibinin aktif bir üyesi olarak kanıt düzeyi yüksek araştırmalar yapabilen, mesleği ile ilgili değerlere, yasalara ve etik ilkelere bağlı, sorgulayıcı, liderlik, yüksek duygusal zekâ ve iletişim becerilerine sahip nitelikli hemşireler yetiştirmek,

Bilim ve teknolojinin kullanıma sunduğu çağdaş yöntemlerle alınan eğitim doğrultusunda modern hemşireliğin felsefesini ve özelliklerini taşıyan, eğitici, araştırmacı, yönetici, danışman ve hasta/insan haklarını savunucusu yetkin ve yeterli hemşireler yetiştirmek,

Hemşirelik alanında ulusal ve uluslararası mesleki gelişmelere ve değişimlere katkı sağlayan, yeniliklere öncülük eden, değişim ajanı olabilen hemşireler yetiştirmek,

Ulusal/uluslararası düzeydeki kamu kurum/kuruluşları, mesleki ve sivil toplum kuruluşları ile iş birliği içinde, ülkemizdeki hemşirelik eğitimi ile ilgili sorunlarının çözümünün bir parçası olarak çalışmak, ulusal sağlık bakım politikalarının oluşturulması ve geliştirilmesinde aktif rol almaktır.

Eğitim programının amaçları

Mezunlarımız;

1. Sağlık ekibinin etkin bir üyesi olarak ulusal ve uluslararası koruyucu, tedavi ve rehabilite edici sağlık hizmeti verilen kurumlarda; sağlıklı/hasta birey, aile ve topluma mesleki standartlar ve etik ilkeler doğrultusunda, hemşirelik sürecini kullanarak, bütüncül yaklaşımla, kanıta dayalı ve kaliteli sağlık bakımı sunarlar,
2. Hemşirelik eğitimi ve araştırma alanlarında yaşam boyu öğrenmeyi ilke edinerek akademik, mesleki ve kişisel gelişimlerini sürdürürler.
3. Bilim ve teknolojiyi kullanarak hemşirelik alanında ulusal ve uluslararası mesleki gelişmelere ve değişimlere katkı sağlarlar, yeniliklere öncülük ederler.

IV. FAALİYETLERE İLİŞKİN BİLGİ VE DEĞERLENDİRMELER**A. Mali Bilgiler**

2019 yılına ilişkin başlangıç ödenekleri (KBÖ) dörtlü düzeyde aşağıda yer almaktadır. Söz konusu ödeneklerin kullanımında tahsis edilen miktarlar aşılmayacak şekilde harcama yapma yükümlülüğüne riayet edilmekle birlikte bir kısım harcama kalemlerinde ödenek aktarımı talep edilmiştir.

Tablo 26. 2019 Yılı GHF Başlangıç Ödenekleri

2019 Yılı GHF Başlangıç Ödenekleri/TL		4.497.000
39.07.02.46-09.4.1.00-2-01.1.1.01	Temel Maaşlar	351.000
39.07.02.46-09.4.1.00-2-01.1.1.02	Taban Aylığı	1.051.000
39.07.02.46-09.4.1.00-2-01.1.2.01	Zamlar ve Tazminatlar	1.431.000
39.07.02.46-09.4.1.00-2-01.1.3.01	Ödenekler	926.000
39.07.02.46-09.4.1.00-2-01.1.4.01	Sosyal Haklar	35.000
39.07.02.46-09.4.1.00-2-01.1.5.01	Ek Çalışma Karşılıkları	1.000
39.07.02.46-09.4.1.00-2-01.1.5.03	Ek Ders Ücretleri	91.000
39.07.02.46-09.4.1.00-2-01.2.1.04	Yabancı Uyruklu Sözleşmeli Personelin Ücretleri	1.000
39.07.02.46-09.4.1.00-2-01.4.1.06	Ders Ücreti Karşılığında Görevlendirilenlerin Ücretleri	6.000
39.07.02.46-09.4.1.00-2-01.5.1.04	Öğrenci Harçlıkları	52.000
39.07.02.46-09.4.1.00-2-02.1.6.01	Sosyal Güvenlik Primi Ödemeleri	286.000
39.07.02.46-09.4.1.00-2-02.1.6.02	Sağlık Primi Ödemeleri	235.000
39.07.02.46-09.4.1.00-2-02.2.6.01	Sosyal Güvenlik Primi Ödemeleri	16.000
39.07.02.46-09.4.1.00-2-02.2.6.02	Sağlık Primi Ödemeleri	6.000
39.07.02.46-09.4.1.00-2-02.4.6.01	Sosyal Güvenlik Primi Ödemeleri	7.000
39.07.02.46-09.4.1.00-2-02.5.6.01	Sosyal Güvenlik Primi Ödemeleri	2.000

Tablo 27. 2019 Yılı Bütçe Giderleri Gerçekleşmeleri

2019 Yılı Bütçe Giderleri Gerçekleşmeleri/TL

39.07.02.46-09.4.1.00-2-01.1.1.01	Temel Maaşlar	217.926,16
39.07.02.46-09.4.1.00-2-01.1.1.02	Taban Aylığı	710.526,37
39.07.02.46-09.4.1.00-2-01.1.2.01	Zamlar ve Tazminatlar	1.143.857,88
39.07.02.46-09.4.1.00-2-01.1.3.01	Ödenekler	502.336,07
39.07.02.46-09.4.1.00-2-01.1.4.01	Sosyal Haklar	19.872,62
39.07.02.46-09.4.1.00-2-01.1.5.01	Ek Çalışma Karşılıkları	19.675,16
39.07.02.46-09.4.1.00-2-01.1.5.03	Ek Ders Ücretleri	347.543,58
39.07.02.46-09.4.1.00-2-01.2.1.04	Yabancı Uyruklu Sözleşmeli Personelin Ücretleri	0
39.07.02.46-09.4.1.00-2-01.4.1.06	Ders Ücreti Karşılığında Görevlendirilenlerin Ücretleri	0
39.07.02.46-09.4.1.00-2-01.5.1.04	Öğrenci Harçlıkları	0
39.07.02.46-09.4.1.00-2-02.1.6.01	Sosyal Güvenlik Primi Ödemeleri	264.416,59
39.07.02.46-09.4.1.00-2-02.1.6.02	Sağlık Primi Ödemeleri	178.377,73
39.07.02.46-09.4.1.00-2-02.2.6.01	Sosyal Güvenlik Primi Ödemeleri	0
39.07.02.46-09.4.1.00-2-02.2.6.02	Sağlık Primi Ödemeleri	0
39.07.02.46-09.4.1.00-2-02.4.6.01	Sosyal Güvenlik Primi Ödemeleri	17.225,65
39.07.02.46-09.4.1.00-2-02.5.6.01	Sosyal Güvenlik Primi Ödemeleri	0

B. Performans Bilgileri

I.Yayınlarla İlişkin Faaliyet Bilgileri

İndekslere Giren Hakemli Dergilerde Yapılan Yayın Sayısı

Uluslararası Makale	Ulusal Makale	Uluslararası Bildiri	Ulusal Bildiri	Kitap Bölüm yazarlığı/çeviri	Toplam
21	29	89	14	16	169
Yayın Adı		Yayın Sahibi		Nerede Yayınlandığı	
The effect of simulation based education on patient teaching skills of nursing students: A randomized controlled study.		Tülay Başak, Ayla Demirtaş, Emine İyigün		Journal of Professional Nursing, 2019). 35(5), 417-424. , Doi:10.1016/j.profnurs.2019.02.004	
Comparing Two Teaching Methods on Nursing Students' Ethical Decision Making Level		Tülay Başak, Birgül Cerit		Clinical Simulation in Nursing.2019; 29, 15-23. , Doi:10.1016/j.ecns.2019.02.003	
Using standardized patients to improve the hygiene care skills of first-year nursing students: A randomized controlled trial.		Tülay Başak, Semra Açıksöz, Vesile Ünver, Özlem Aslan		Collegian The Australian Journal of Nursing Practice, Scholarship and Research 2019; 26: 49-54	
Emergency health care professions' and nursing students' perceptions of mechanical chest compression devices practice during cardiopulmonary resuscitation: A Phenomenological Study		Öznur Kavaklı		Journal of Emergency Medical Care (JEMC), January 2019.	
Hemşirelik öğrencilerine klinik uygulama becerilerinin öğretiminde sanal hastanın kullanımı.		Gül Şahin, Tülay Başak		Uluslararası İnsan Bilimleri Dergisi 2019; 16 (4) , 907-915. Doi: https://doi.org/10.14687/jhs.v16i4.5720	
Hemşirelik Eğitiminde Oyun Temelli Öğrenme		Gül Şahin, Tülay Başak		Gümüşhane Üniversitesi Sağlık Bilimleri Dergisi 2019; 8 (3) , 308-314	
Yaşlılarda Basınç Yaralanması Risk Faktörleri		Emine Sezgünsay, Tülay Başak		Geriatric Bilimler Dergisi 2019; 2 (2), 50-57.	
Yaşlı hastalarda akılcı ilaç kullanımı		Gülten Tarhan, Ali Uğur Uslu, Öznur Kavaklı, Mustafa Karagülle, Bünyamin Özgüleş		Osmangazi Tıp Dergisi, 2019.	
Simülasyona Dayalı Eğitimde Çözümleme Oturumu Yöntemleri		Gül Şahin, Tülay Başak		5. Ulusal 1.Uluslararası Hemşirelik Bakım Kongresi (Sözel Bildiri)	
Progresif Gevşeme Egzersizi ve Sanal Gerçeklik Uygulamalarının İntraoperatif Anksiyete, Yaşam Bulguları ve		Gül Şahin, Tülay Başak		5.Ulusal 1.Uluslararası Temel Hemşirelik Bakım Kongresi (Sözel Bildiri)	

Memnuniyet Üzerine Etkisi: Randomize Kontrollü Çalışma		
Nekrotizan Fasiit'li Bir Bireyin Roy Adaptasyon Modeli İle Temellendirilmiş Hemşirelik Bakımı	Emine Sezgünsay, Tülay Başak	1. Uluslararası 2.Ulusal Sağlık Bakım Hizmetleri Kongresi
Kalp cerrahisi geçirecek olan hasta yakınlarının depresyon, anksiyete ve stres durumlarının belirlenmesi	Öznur Kavaklı, Emine İyigün, Berrin Pazar	6. Uluslararası 17. Ulusal Hemşirelik Kongresi, 19-21 Aralık 2019, The Ankara Otel, Ankara. (Uluslararası Tam Metin Bildiri)
Koroner yoğun bakım ünitesinde göz bandı uygulaması ile birlikte verilen danışmanlığın uyku kalitesi, anksiyete ve konfor düzeyine etkisinin incelenmesi	Öznur Kavaklı, Gülten Güvenç, Halise Coşkun	5. Ulusal Ve 1. Uluslararası Temel Hemşirelik Bakımı Kongresi, 6-8 Aralık 2019, Antalya, Bildiri Özetleri Kitabı. (Uluslararası Sözel Bildiri)
Perkütan transluminal koroner anjiyoplasti girişimlerinde hemşirelik bakımının önemi (Derleme)	Hande Sancar, Öznur Kavaklı, Merve Çağlar.	6. Uluslararası 17. Ulusal Hemşirelik Kongresi, 19-21 Aralık 2019, The Ankara Otel, Ankara. (Uluslararası Poster Bildiri)
Merhametli bakım yorgunluğu (derleme)	Öznur Kavaklı, Hande Sancar	6. Uluslararası 17. Ulusal Hemşirelik Kongresi, 19-21 Aralık 2019, The Ankara Otel, Ankara. (Uluslararası Poster Bildiri)
Analysis of the relationship between the autonomy of Turkish elderly people and their happiness and anxiety- depression status: a cross- sectional study.	Tastan, S, Ayhan, H, Kose, G., Iyigun, E., & Gokcul, S. (2019).	International Psychogeriatrics, 1-2.
An Evaluation of the Influence of Web-Based Patient Education on the Anxiety and Life Quality of Patients Who Have Undergone Mammoplasty: a Randomized Controlled Study.	Korkmaz, S, Iyigun, E, & Tastan, S. (2019).	Journal Of Cancer Education, 1-11.
The effects of two different electrical stimulation methods on the pain intensity of the patients who had undergone abdominal surgery with a midline	Oztas, Bediye; Iyigun, Emine	CONTEMPORARY NURSE Volume: 55 Issue: 2-3 Pages: 122- 138 Published: MAY 4 2019

incision: Randomized controlled clinical trial		
Girişimsel radyoloji bölümünde lokal anestezi ile işlem yapılan hastaların ağrı ve anksiyete (endişe) durumlarının belirlenmesi.	Öztaş, B., & İyigün, E. (2019).	Ege Tıp Dergisi, 58(4), 344-350.
Cerrahi ve İç Hastalıkları Hemşireliği Eğitimi Kapsamında Yürütülen Simülasyon Uygulamalarına Yönelik Öğrenci Görüşlerinin Değerlendirilmesi	Hatice Ayhan, Fatma İlknur Çınar, Sibel Yılmaz Şahin, Ayla Demirtaş, Yasemin Özkan, Emel Külekçi, Özgü Bakçek, Rumeysa Özçelik, Gülfaden Akkoç, Serpil Ateş, Emine İyigün	Sağlık Bilimleri Üniversitesi Hemşirelik Dergisi Cilt:1 Sayı:2 Ağustos 2019
C. Böbrek /Üreter Taşı Ve Cerrahi, 4.Renal-Üriner Sisteme İlişkin Bakım Planı, 1. Dahiliye Ve Cerrahi Bakım Planları, Iı: Bölüm, Hemşirelik Bakım Planları: Tanılar, Girişimler Ve Sonuçlar	Emine İyigün, Elif Gezginçi	Editörler: Prof. Dr. Sevilay ŞENOL ÇELİK, Prof. Dr. Ayişe KARADAĞ, AKADEMİ BASIN VE YAYINCILIK, 2019, İstanbul Kitap Bölüm yazarlığı
b.Hipertiroidi/ Hipotiroidi ve Cerrahi, 6. Endokrin Sistem Bakım Planı, 1. Dahiliye Ve Cerrahi Bakım Planları, Iı: Bölüm, Hemşirelik Bakım Planları: Tanılar, Girişimler Ve Sonuçlar	Hatice AYHAN	Editörler: Prof. Dr. Sevilay ŞENOL ÇELİK, Prof. Dr. Ayişe KARADAĞ, AKADEMİ BASIN VE YAYINCILIK, 2019, İstanbul Kitap Bölüm yazarlığı
Sparks&Taylor'ın Hemşirelik Tanı Referans El Kitabı	Emine İyigün, Sibel Yılmaz Şahin	Linda Lee Phelps, Sheila Sparks Ralph, Cynthia M. Taylor Çeviri Editörü :Prof. Dr. Azize KARAHAN, Prof. Dr. Sultan KAV, 2019, Güneş Tıp Kitapevi Kitap Tercümesi
İleus Ön Tanısıyla İzlenen Ve Kolostomi Açılan Hastanın Roy'un Adaptasyon Modeli' Ne Göre Hazırlanan Hemşirelik Bakımı	Neslihan İlkaz, Sevinç Taştan, Emine İyigün	Poster Bildiri 1.Uluslararası 2. Ulusal Sağlık Bakım Hizmetleri Kongresi 2-3 Mayıs 2019 Ankara
Neuman Sistemler Modeline Göre Peritoneal Karsinomatozisli Hastanın Bakımı: Olgu Sunumu	Emine Arıcı Parlak, Gülten Güven, Emine İyigün	Poster Bildiri,1.Uluslararası 2. Ulusal Sağlık Bakım Hizmetleri Kongresi, 2-3 Mayıs 2019, Ankara, Türkiye
Hemşirelik Son Sınıf Öğrencilerinin Sosyodemografik Özelliklerinin Etik	Emel Külekçi, Sibel Yılmaz Şahin, Emine İyigün	Sözel Bildiri,I. Uluslararası Iı. Ulusal Sağlık Bakım Hizmetleri Kongresi, 2-3 Mayıs 2019, Ankara

Duyarlılık Düzeylerine Etkisinin İncelemesi		
Açık Ve Robotik Kalp Cerrahisi Geçiren Hastaların Yaşam Kalitelerinin Karşılaştırılması	Hülya Saray Kılıç, Berrin Pazar Sevinç Taştan, Emine İyigün, Yasemin Özkan	Sözel Bildiri, I. Uluslararası II. Ulusal Sağlık Bakım Hizmetleri Kongresi, 2-3 Mayıs 2019, Ankara
Cerrahi Ve İç Hastalıkları Hemşireliği Eğitimi Kapsamında Yürütülen Simülasyon Uygulamalarına Yönelik Öğrenci Görüşlerinin Değerlendirilmesi	Hatice Ayhan, Fatma İlknur Çınar, Sibel Yılmaz Şahin Ayla Demirtaş, Yasemin Özkan Emel Külekci, Özgü Bakçek Rumeysa Özçelik, Gülfaden Akkoç, Serpil Ateş, Emine İyigün	Sözel Bildiri, I. Uluslararası Iı. Ulusal Sağlık Bakım Hizmetleri Kongresi, 2-3 Mayıs 2019, Ankara
Hemşireler İçin Enteral Ve Parenteral Beslenmede Güncel Uygulamalar Kursu Değerlendirmemiz	Sibel Yılmaz Şahin, Hatice Ayhan, Kezban Akçay, Esen Kartal, Esra Özden, Rumeysa Özçelik, Özgü Bakçek, Emine İyigün	Sözel Bildiri, 11. Enteral Parenteral Nutrisyon Kongresi, 27-31 Mart 2019, Antalya
Nueman Sistemler Modeline Göre Elektrik Yanığı Olan Hastanın Bakımı: Olgu Sunumu	Adile Savsar, Sibel Yılmaz Şahin, Gülden Güvenç, Hatice Ayhan, Emine İyigün	Poster Bildiri, 3. Uluslararası 11. Ulusal Türk Cerrahi Ve Ameliyathane Hemşireliği Kongresi, 3-6 Ekim 2019 Da Olacak İzmir/ Çeşme
Abdominal cerrahi geçiren hastaların yaşadığı susuzluk ve ağzı kuruluğu semptomlarına ilişkin yoğun bakım hemşirelerinin algı ve tutumları.	Öztaş Bediye, İyigün Emine, Küçükkasap Cömert Tuğba, Akyüz Simay, Öztaş Muharrem, Kurt Gönül (2019).	6. Uluslararası 17. Ulusal Hemşirelik Kongresi,, () (Yayın No:5652703)
Son sınıf hemşirelik öğrencilerine verilen akılcı ilaç uygulamaları eğitiminin ilaç uygulamaları ile ilgili tıbbi hata eğilimlerine etkisi.	Yılmaz Şahin Sibel, Suluhan Derya, Sarıkoç Gamze, Ayhan Hatice, Güvenç Gülten, Kök Gülşah, Öksüz Emine, Kavaklı Öznur, Başak Tülay, Yıldız Dilek, İyigün Emine (2019).	6. Uluslararası 17. Ulusal Hemşirelik Kongresi, (Özet bildiri) (Yayın No:5677568)
Kranial Cerrahi Geçiren Hastalarda Beslenme Durumu ve İlişkili Faktörler	Bircan Kolçak, Hatice Ayhan	6. Uluslararası 17. Ulusal Hemşirelik Kongresi
Hemşirelik Öğrencilerinin Kanıtı Dayalı Uygulamalar Konusundaki Bilgi, Tutum ve Davranışlarının Belirlenmesi	Özgür Tuğ , Emine İyigün , Sibel Yılmaz Şahin	6. Uluslararası 17. Ulusal Hemşirelik Kongresi, (Özet bildiri)
Hemşirelikte Liderlik: Kavram Analizi	Özgür Tuğ, Burcu Yılmaz, Emine İyigün , Gülten Güvenç	6. Uluslararası 17. Ulusal Hemşirelik Kongresi, (Özet bildiri)
A Case Study of Leiomyosarcoma According to Watson' xxs Human Care Theory.	Çetinkaya Şen Yeşim, İyigün Emine, Pörücü Canan, Güvenç Gülten (2019).	1st International, 2nd. National Health Care Services Congress, (Özet bildiri) (Yayın No:5137827)

Ayaktan Kemoterapi Tedavisi Alan Hastaların Kanslerle Baş Etme Durumlarının Belirlenmesi...	Esra Özden, Emine İyigün, Sibel Yılmaz Şahin	1st Internatioanal 2nd Natioanal Oncology Nursing Congress 4-6 December 2019, Ankara
Primer Karaciğer Tümörünün Laparoskopik Rezeksiyonu Sırasında Litotomi Pozisyonunda Basınç Yaralanması: Olgu Sunumu	Emine Arıcı Parlak, Neslihan İlkaz, Hatice Ayhan, Emine İyigün	1st Internatioanal 2nd Natioanal Oncology Nursing Congress 4-6 December 2019, Ankara
Onkolojik Laparoskopik Cerrahide İnsüflasyon Sürecinin İntraoperatif Hipotermiye Etkisi	Neslihan İlkaz, Emine Arıcı Parlak, Hatice Ayhan, Emine İyigün	1st Internatioanal 2nd Natioanal Oncology Nursing Congress 4-6 December 2019, Ankara
Neuman Sistemler Modelinin İşitme ve Konuşma Engeli Olan Kolorektal Kansere Nedeniyle Kolostomi Açılan Bireyin Hemşirelik Bakımında Kullanımı: Olgu Sunumu	Eda Kural, Hatice Ayhan, Emine İyigün	1st Internatioanal 2nd Natioanal Oncology Nursing Congress 4-6 December 2019, Ankara
Pankreatikoduodenektomi ve Hemşirelik Konulu Yayınların Bibliyometrik Analizi	Fadime Koyuncu, Hatice Ayhan, Emine İyigün	1st Internatioanal 2nd Natioanal Oncology Nursing Congress 4-6 December 2019, Ankara
Pankreas Kanseri Cerrahisinde İstenmeyen Hipotermi Yönetimi: Olgu sunumu	Neslihan İlkaz, Emine Arıcı Parlak, Hatice Ayhan, Emine İyigün	1st Internatioanal 2nd Natioanal Oncology Nursing Congress 4-6 December 2019, Ankara
Does Being A Cancer Patient or Family Caregiver of A Cancer Patient Affect Stem Cell Donation Awareness?	Gülcan Bağcivan Nurten Ozen Damla Bayrak Fatma İlknur Cinar	Asia Pac J Oncol Nurs. 2019 Jul 3;7(1):36-43. Uluslararası Makale
<u>Do patients with diabetes use the insulin pen properly?</u>	Tosun B, Cinar FI, Topcu Z, Masatoglu B, Ozen N, Bağcivan G, Kilic O, Demirci C, Altunbas A, Sönmez A.	Afri Health Sci. 2019;19(1): 1628-1637. Uluslararası Makale
Kemoterapi tedavisi devam eden meme kanserli hastalarda kullanılan tamamlayıcı sağlık yaklaşımları ve etkileyen faktörlerin değerlendirilmesi	Fatma İlknur Cinar Zeynep Yılmaz Nurten Ozen	Koç Üniversitesi Hemşirelik Yüksekokulu Hemşirelikte Eğitim ve Araştırma Dergisi. 2019;16(3):191-197 Uluslararası Makale

D vitamini testinin akılcı kullanımı: Test mi? Ya da tedavi mi?	Çakmak, SH., Yüksek, Y. N., Tütüncü, T., Küçük, E. Ö., Turhan, T., Berker, D., & Kahveci, R.	Turkish Journal of Clinics and Laboratory 10 / 2 (Haziran 2019): 168-178. https://doi.org/10.18663/tjcl.440877 Uluslararası Makale
Son sınıf hemşirelik öğrencilerinin öğrencilikten hemşirelik rolüne geçiş ile ilgili algıları ile özgüvenleri arasındaki ilişkinin değerlendirilmesi	Çınar Fi, Özen N, Yüksel Ç, Karadağ Fs, Taştan Ö, Karali E, Şimsek S, Hangül Ö, Yıldız D.	SBÜ Hemşirelik Dergisi. 2019; 1(1): 17-26. Ulusal Makale
Hemşirelikte motivasyonu etkileyen faktörler eleştirel bir derleme	Faruk Erpay Hatice Kübra Erpay Fatma İlknur Cinar	Poster Presentation, 1.Uluslararası 2.Ulusal Sağlık Bakım Hizmetleri Kongresi, 2-3 Mayıs 2019, Ankara/Türkiye. Uluslararası Bildiri
Sağlık hizmetlerinde uygulanan dönüşümsel ve etkileşimsel liderlik: eleştirel bir derleme	Eda Ünal Canan Yaranoglu Fatma İlknur Cinar	Poster Presentation, 1.Uluslararası 2.Ulusal Sağlık Bakım Hizmetleri Kongresi, 2-3 Mayıs 2019, Ankara/Türkiye. Uluslararası Bildiri
Hemşirelik bakımında ortak bir dil oluşturmada NANDA-I, NOC ve NIC nasıl kullanılır?	Damla Bayrak Fatma İlknur Cinar	Poster Presentation, 1.Uluslararası 2.Ulusal Sağlık Bakım Hizmetleri Kongresi, 2-3 Mayıs 2019, Ankara/Türkiye. Uluslararası Bildiri
FRI0615 Evaluation of compliance and related factors in colchicine treatment in familial mediterranean fever patients.	Emre Tekgöz Seda Çolak Fatma İlknur Cinar Sedat Yılmaz Muhammet Çınar	Poster Presentation, Annual European Congress of Rheumatology, 12-15 June 2019, Madrid, Spain. (Abstract, Ann Rheum Dis 2019;78(Suppl2): 1004). Uluslararası Bildiri
AB1107 Complementary and alternative medicine usage in patients with familial mediterranean fever.	Seda Çolak Emre Tekgöz Fatma İlknur Cinar Sedat Yılmaz Muhammet Çınar	Poster Presentation, Annual European Congress of Rheumatology, 12-15 June 2019, Madrid, Spain. (Abstract, Ann Rheum Dis 2019;78(Suppl2): 2017). Uluslararası Bildiri
THU0587 Comparing of two distinct severity scores for evaluating disease severity in familial mediterranean fever.	Emre Tekgöz Seda Çolak Fatma İlknur Cinar Sedat Yılmaz Muhammet Çınar	Poster Presentation, Annual European Congress of Rheumatology, 12-15 June 2019, Madrid, Spain. (Abstract, Ann Rheum Dis 2019;78(Suppl2): 584-585). Uluslararası Bildiri
Kanser Hastasında NANDA-I, NOC ve NIC Bağlantıları Nasıl Uygulanır? Hemşirelik Bakım Planı Örneği.	Damla Bayrak Fatma İlknur Cinar	Oral Presentation, Sağlık Bilimleri Üniversitesi Ankara Onkoloji Eğitim ve Araştırma Hastanesi, 1.Uluslararası 2.Ulusal Onkoloji Hemşireliği Kongresi, 4-6 Aralık 2019, Ankara/Türkiye. Uluslararası Bildiri

Sağlık Bilimleri Fakültesi Öğrencilerinin Kök Hücre Bağışı Konusunda Farkındalıklarının Belirlenmesi.	Damla Bayrak Fatma İlknur Cinar	Oral Presentation, Sağlık Bilimleri Üniversitesi Ankara Onkoloji Eğitim ve Araştırma Hastanesi, 1.Uluslararası 2.Ulusal Onkoloji Hemşireliği Kongresi, 4-6 Aralık 2019, Ankara/Türkiye. Uluslararası Bildiri
Obezite Kanser Riskini Arttırıyor Mu?	Faruk Erpay Fatma İlknur Cinar	Oral Presentation, Sağlık Bilimleri Üniversitesi Ankara Onkoloji Eğitim ve Araştırma Hastanesi, 1.Uluslararası 2.Ulusal Onkoloji Hemşireliği Kongresi, 4-6 Aralık 2019, Ankara/Türkiye. (Tam metin). Uluslararası Bildiri
İnme geçiren hastalarda oluşabilecek değişikliklerin, aile ve bakım vericileri tarafından bilinmesinin önemi.	Seval Fatma UĞUZ, Ayla Demirtaş	Poster Bildiri Gülhane Eğitim ve Araştırma Hastanesi 1. Uluslararası, 2. Ulusal Sağlık Bakım Kongresi. 2-3 Mayıs 2019. Uluslararası Bildiri
Oral Kemoterapi İlacı Kullanan Hastalarda İlaç Uyumunun Önemi	Mehtap Günel, Ayla Demirtaş	1. Uluslararası, 2. Ulusal Onkoloji Hemşireliği Kongresi, 4-6. Aralık. 2019. Poster bildiri 3.lük Ödülü Uluslararası Bildiri
Evde Bakım Hastalarında Beslenme	Emine Özer Küçük, Sevgisun Kapucu	Poster Bildirimi 1.Uluslararası 2.Ulusal Sağlık Bakım Hizmetleri Kongresi, Gülhane Eğitim ve Araştırma Hastanesi, 2-3 Mayıs 2019, Ankara/Türkiye Uluslararası Bildiri
Birlikte Öğretmek İçin Birlikte Öğrenmek: Disiplinler Arası Öğrenme ve İç Hastalıkları.	Eda Ünal Fatma İlknur Cinar	Poster Bildiri, 21.Ulusal İç Hastalıkları Kongresi, 09-13 Ekim 2019, Antalya, Türkiye. Ulusal Bildiri
Romatoid Artriti konu alan tezlerin bibliyometrik analizi.	Eda Ünal Fatma İlknur Cinar Canan Pörücü	Poster Bildiri, XX. Ulusal Romatoloji Kongresi, 16-20 Ekim 2019, Antalya, Türkiye (Bildiri Özeti,. 2019;11(Supplement):187). doi:10.2399/raed.19.S001119 Ulusal Bildiri
Romatoloji hemşireliği ve inovatif dokunuşlar.	Canan Pörücü Eda Ünal Fatma İlknur Cinar	Poster Bildiri, XX. Ulusal Romatoloji Kongresi, 16-20 Ekim 2019, Antalya, Türkiye (Bildiri Özeti,. 2019;11(Supplement):161). doi:10.2399/raed.19.S001119 Ulusal Bildiri
Ailevi Akdeniz ateşli hastalarında hastalık	Emre Tekgöz Seda Çolak	Poster Bildiri, XX. Ulusal Romatoloji Kongresi, 16-20 Ekim 2019, Antalya,

şiddetini değerlendiren iki skorlama sisteminin karşılaştırılması.	Fatma İlknur Cinar Sedat Yılmaz Muhammet Çınar	Türkiye (Bildiri Özeti,., 2019;11(Supplement):73-74). doi:10.2399/raed.19.S001119 Ulusal Bildiri
Ailevi Akdeniz ateşli hastalarında tamamlayıcı ve alternatif tedavi kullanımı.	Seda Çolak Emre Tekgöz Fatma İlknur Cinar Sedat Yılmaz Muhammet Çınar	Poster Bildiri, XX. Ulusal Romatoloji Kongresi, 16-20 Ekim 2019, Antalya, Türkiye (Bildiri Özeti,., 2019;11(Supplement):74-75). doi:10.2399/raed.19.S001119 Ulusal Bildiri
Ailevi Akdeniz ateşli hastalarında kolşisin tedavisine uyum ve ilişkili faktörlerin değerlendirilmesi.	Emre Tekgöz Seda Çolak Fatma İlknur Cinar Sedat Yılmaz Muhammet Çınar	Poster Bildiri, XX. Ulusal Romatoloji Kongresi, 16-20 Ekim 2019, Antalya, Türkiye (Bildiri Özeti,., 2019;11(Supplement):74). doi:10.2399/raed.19.S001119 Ulusal Bildiri
Hemşirelik Tanıları El Kitabı, Bakım Planlamasında Kanıtı Dayalı Rehber.	Çınar Fatma İlknur, Polat Ülkü, Bal Özkaptan Bilge, Demirtaş Ayla, Kılıç Betül, Bayrak Damla, Ünal Eda, Erdoğan Esra, Çalışkan Behice Belkıs, Kaya M Haydar, Terzi Handan, Akın Korhan Esra, Sü Serpil, Erek Kazan Ebru, Cerit Birgül, Ceylan Burcu, Erol Funda, Köse Gülşah, Ayhan Hatice, Erden Yüksekaya Sevilay, Tunçbilek Zahide, Seki Züleyha, Uslu Şahan Fatma, Pars Hatice, Ak Bedriye, Karayağız Muslu Gonca, Oflaz Fahriye, Kelleci Meral, Keser Özcan Neslihan, Atlı Özbaş Azize, Hiçdurmaz Duygu, Yönder Ertem Melike, Boyacıoğlu Nur Elçin, Çiçekoğlu Pınar, Ercan Feride, Kabasakal Esma	Editörler: Betty J.Ackley, Gail B.Ladwig, Mary Bety Flynn Makic. Çeviri Editörleri: Gürhan Nermin, Görgülü Polat Ülkü, Eren Fidancı Berna. Ankara Nobel Tıp Kitabevleri (ISBN:978-605-9215-95-4), 2019. Kitap Tercümesi
Gaz Değişiminde Bozulma, Gastrointestinal Motilite Fonksiyon Bozukluğu, Etkisiz Gastrointestinal Perfüzyon Riski”.	Fatma İlknur Cinar	Sparks & Taylor’ın Hemşirelik Tanı Referans El Kitabı. Editörler: Phelps LL, Ralph SS, Taylor CM. Çeviri Editörleri: Karahan Azize, Kav Sultan. Güneş Tıp Kitabevleri (ISBN: 978-975-277-779-8), 2019, ss.125-134. Kitapta Bölüm Çevirmenliği
Kardiyak Şok ve Kardiyak Dışı Şok	Fatma İlknur Cinar	Hemşirelik Bakım Planları: Tanılar, Girişimler ve Sonuçlar. Editörler: Şenol Çelik S, Karadağ A. Akademi Basın ve Yayıncılık (ISBN: 978-605-82106-3-9), Sertifika No: 15512, 2019, ss.243-256. Kitap Bölüm Yazarlığı

Fibromiyalji Sendromu ve Bakım Yönetimi	Fatma İlknur Cinar	Olgu Senaryolarıyla İç Hastalıkları Hemşireliği. Editör: Özer S. İstanbul Tıp Kitabevleri (ISBN: 978-605-7607-04-1), Sertifika No: 12643, 2019, ss.635-650. Kitap Bölüm Yazarlığı
Kronik Yorgunluk Sendromu	Nuran Akdemir Fatma İlknur Cinar	İç Hastalıkları ve Hemşirelik Bakımı. Editörler: Akdemir N, Birol L. Akademisyen Kitabevi (ISBN: 978-605-258-521-4), Sertifika No: 25465, 2019, ss.269-278. Kitap Bölüm Yazarlığı
Hemşirelik Tanıları El Kitabı, Bakım Planlamasında Kanıt Dayalı Rehber.	Ayla DEMİRTAŞ, Çınar Fatma İlknur, Polat Ülkü, Bal Özkaptan Bilge, Kılıç Betül, Bayrak Damla, Ünal Eda, Erdoğan Esra, Çalışkan Behice Belkıs, Kaya M Haydar, Terzi Handan, Akın Korhan Esra, Sü Serpil, Ereğ Kazan Ebru, Cerit Birgül, Ceylan Burcu, Erol Funda, Köse Gülşah, Ayhan Hatice, Erden Yüksekaya Sevilay, Tunçbilek Zahide, Seki Züleyha, Uslu Şahan Fatma, Pars Hatice, Ak Bedriye, Karayağız Muslu Gonca, Oflaz Fahriye, Kelleci Meral, Keser Özcan Neslihan, Atlı Özbaş Azize, Hiçdurmaz Duygu, Yönder Ertem Melike, Boyacıoğlu Nur Elçin, Çiçekoğlu Pınar, Ercan Feride, Kabasakal Esmâ	Editörler: Betty J.Ackley, Gail B.Ladwig, Mary Bety Flynn Makic. Çeviri Editörleri: Gürhan Nermin, Görgülü Polat Ülkü, Eren Fidancı Berna. Ankara Nobel Tıp Kitabevleri (ISBN:978-605-9215-95-4), 2019. Kitap Tercümesi
<u>The effect of education and counseling on reducing pain and anxiety in women undergoing hysterosalpingography: A randomized controlled trial.</u>	Gülten Guvenc, Burçin Bektaş Pardes, Ferdi Kıncı, Kazım Emre Karasahin	J Clin Nurs, 2019 Dec 31. doi: 10.1111/jocn.15166.
<u>Breast and cervical cancer screening for women with physical disabilities: A qualitative study of experiences and barriers.</u>	Ayşe Kılıç, Sevinc Taştan, Gülten Güvenç Aygül Akyüz	J Adv Nurs. 2019 Sep;75(9):1976-1986. doi: 10.1111/jan.14048.
Adaptation of the Decisional Conflict Scale and Sure Tool into Turkish Society.	İlknur Yeşilçınar, Gülten Güvenç	Journal of Education and Research in Nursing, 2019 16, 87-95.

Effectiveness of web-based health education and consultation on health promotion behaviors of adolescents	Sabahat Coşkun, Gülten Güvenç, Hatice Bebiş	Gulhane Med J2019. 2019;61: 139-146 139. doi: 10.26657
Yüksek Riskli Gebelikler ve Yönetimi, Yüksek Riskli Gebeliğin Antepartum Bakımı	Gülten Güvenç Editörler: Emel Taşçı Duran, Emine Gerçek	Nobel Akademik Yayıncılık, 1. Basım, Aralık 2019, Ankara.
Use of Ventrogluteal Site in Intramuscular Injection Administrations	Betül Kılıç Arslan, Gülten Güvenç	Oral Presentation, 1st International, 2nd. National Health Care Services Congress, 02-03 May 2019, Ankara/Türkiye. Uluslararası Bildiri
Care of Peritoneal Carcinomatosis Patient According to Neuman System Model: Case Report.	Emine Parlak Arıcı, Gülten Güvenç, Emine İyigün	Poster Presentation, 1st International, 2nd. National Health Care Services Congress, 02-03 May 2019, Ankara/Türkiye. Uluslararası Bildiri
The Examination of The Graduate Studies Performed By Using The Theory and Model in The Nursing Field at Turkey: A Systematic Review,	Gül Şahin, Cevair İlkim Budak, Gülten Güvenç, Emine İyigün	Poster Presentation, 1st International, 2nd. National Health Care Services Congress, 02-03 May 2019, Ankara/Türkiye. Uluslararası Bildiri
Hemşirelerin ventrogluteal bölgeye intramüsküler ilaç uygulama becerilerinin geliştirilmesinde hibrit simülasyon yönteminin etkinliğinin değerlendirilmesi.	Betül Kılıç Arslan, Gülten Güvenç	Oral Presentation, 6. Uluslararası, 17. Ulusal Hemşirelik Kongresi, 19 – 21 Aralık 2019, Ankara/Türkiye Uluslararası Bildiri
Akut Lenfoblastik Lösemili Hastanın Hemşirelik Bakımında Leminger' in Gün Doğumu Modelinin Kullanımı: Olgu Sunumu	Vicdan İtişgen, Ayşe Doğru, Gülten Güvenç, Emine İyigün	Oral Presentation, 1.Uluslararası 2.Ulusal Onkoloji Hemşireliği Kongresi, 4-6 Aralık 2019, Ankara/Türkiye. Uluslararası Bildiri
The Differences Between Preterm and Term Birth Affecting Initiation and Completion of Toilet Training Among Children: A Retrospective Case-Control Study.	Dilek Yıldız, Derya Suluhan, Berna Eren Fidancı, Merve Mert, Turan Tuuç, Bülent Altunkaynak	<u>Urol J.</u> 2019 May 5;16(2):180-185.
Effects of Working at the Pediatric Oncology Unit on Personal and Professional Lives of Nurses	Dilek Konukbay, Dilek Yıldız, Derya Suluhan,	International Journal of Caring Sciences, May-August 2019;12(2): 959-965

Hemşirelik Öğrencilerinde Ahlakî Olgunluk ve Etik Duyarlılığın Değerlendirilmesi	Emine BAYRAK AYKAN, Berna EREN FİDANCI, Dilek YILDIZ	Sağlık Bilimleri Üniversitesi Hemşirelik Dergisi, 1 (2) , 84-91
Obezogenik Çevre ve Çocukluk Çağı Obezitesine Etkileri: Sistematik Derleme	Fatma Dinç, Dilek Baklacioğlu Yıldız, Dilek Konukbay	İzmir Kâtip Çelebi Üniversitesi Sağlık Bilimleri Fakültesi Dergisi, 2019, Cilt 4 Sayı 3 Ek Sayı 1
Ebeveyn-Çocuk Etkileşim Modeli	Dilek Yıldız	İzmir Kâtip Çelebi Üniversitesi Sağlık Bilimleri Fakültesi Dergisi, 2019, Cilt 4 Sayı 3 Ek Sayı 1
Aşı Tereddüdü	Berna Eren Fidancı, Emine Nurdan Ceyhan	İzmir Kâtip Çelebi Üniversitesi Sağlık Bilimleri Fakültesi Dergisi, 2019, Cilt 4 Sayı 3 Ek Sayı 1
Hemşirelerin Bakış Açısından Adölesan Gebelik: Nitel Bir Çalışma	Berna Eren Fidancı, Dilek Yıldız, Nezahat Ünalı	İzmir Kâtip Çelebi Üniversitesi Sağlık Bilimleri Fakültesi Dergisi, 2019, Cilt 4 Sayı 3 Ek Sayı 1
Çocuklarda Ağrılı İşlemlerde Kelimelerin Gücü	Berna Eren Fidancı, Dilek Yıldız, Özge Arslaner, Derya Suluhan	İzmir Kâtip Çelebi Üniversitesi Sağlık Bilimleri Fakültesi Dergisi, 2019, Cilt 4 Sayı 3 Ek Sayı 1
Primer İmmün Yetmezlik ve Sitomegalovirüs Tanılı Hastanın Gordon'un Fonksiyonel Sağlık Örüntüleri Modeli'ne Göre Değerlendirilmesi: Olgu Sunumu	Dilek Konukbay, Hale Aydın, Dilek Yıldız	İzmir Kâtip Çelebi Üniversitesi Sağlık Bilimleri Fakültesi Dergisi, 2019, Cilt 4 Sayı 3 Ek Sayı 1
Larengeal Stenoz Gelişen Yenidoğanın Trakeostomi Açılması Sonrası Roy Adaptasyon Modeline Göre Hemşirelik Bakımı: Olgu Sunumu	Dilek Konukbay, Rukiye Nur Çiftçi, Derya Suluhan	İzmir Kâtip Çelebi Üniversitesi Sağlık Bilimleri Fakültesi Dergisi, 2019, Cilt 4 Sayı 3 Ek Sayı 1
Hematopoetik Kök Hücre Nakli Yapılan Fanconi Aplastik Anemili Çocuğun Hemşirelik Bakımı: Olgu Sunumu	Derya Suluhan, Hilal Kocaerkek, Dilek Konukbay	İzmir Kâtip Çelebi Üniversitesi Sağlık Bilimleri Fakültesi Dergisi, 2019, Cilt 4 Sayı 3 Ek Sayı 1
Sessiz Perinatal Yas: "Ebeveynlerin ve Hemşirelerin Perinatal Kayıp Deneyimleri"	Nezahat Ünalı, Berna Eren Fidancı, Dilek Yıldız	İzmir Kâtip Çelebi Üniversitesi Sağlık Bilimleri Fakültesi Dergisi, 2019, Cilt 4 Sayı 3 Ek Sayı 1
Çocuğuma Ne Olacak: Kardiyak Kateterizasyona Niteliksel Bir Yaklaşım	Berna Eren Fidancı, Emine Bayrak Aykan, Dilek Yıldız	İzmir Kâtip Çelebi Üniversitesi Sağlık Bilimleri Fakültesi Dergisi, 2019, Cilt 4 Sayı 3 Ek Sayı 1
Opinions, Attitudes and Experiences of Caregivers Before and After Their Children's Gastrostomy Procedure: A Systematic	Derya Suluhan, Dilek Yıldız, Jennifer Deberg, Berna Eren Fidancı	Türkiye Çocuk Hast Derg/Turkish J Pediatr Dis / 2019; 6: 502-510

Review Of Quantitative Studies		
Evidence Based Practices in Umbilical Cord Care	Aylin Çakşak, Dilek Yıldız, Berna Eren Fidancı, Burcu Çalık	Eurasian JHS 2019;2(1):20-26
Obez Çocuklarda Yalnızlık Duygusunun Değerlendirilmesi	Dilek Konukbay, Dilek Yıldız, Mehmet Emre Taşçılar, Derya Suluhan, Berna Eren Fidancı	İzmir Kâtip Çelebi Üniversitesi Sağlık Bilimleri Fakültesi Dergisi, 2019, Cilt 4 Sayı 3 Ek Sayı 1
Çocuklarda Ağrı ve Hemşirelik Yaklaşımları	Dilek Yıldız, Berna Eren Fidancı	Özyazıcıoğlu N, editör. Çocuklarda Ağrı ve Hemşirelik Yaklaşımları. 1. Baskı. Ankara: Türkiye Klinikleri; 2019. p.35-42.
Hemşirelik Tanıları El Kitabı (Kitap Editörlüğü)	Nermin Gürhan, Ülkü Polat, Berna Eren Fidancı	Ankara Nobel Tıp, 2019, 11. Baskı. Ankara.
Children's Health and Nursing Implementations in Chemical, Biological, Radiological, Nuclear (CBRN) Incidents: A Systematic Review Of The Literature, Child Health and Disease Nursing I,	Dilek KONUKBAY	AYBAK(Akademisyen Yayınevi Bilimsel Araştırmalar Kitabı) 2019, Akademisyen Kitabevi A.Ş., Yenisehir, ANKARA
Mother-Infant Attachment: Systematic Review, Child Health and Disease Nursing I,	Dilek KONUKBAY, Derya SULUHAN	AYBAK(Akademisyen Yayınevi Bilimsel Araştırmalar Kitabı) 2019, Akademisyen Kitabevi A.Ş., Yenisehir, ANKARA
Sessiz Perinatal Yas: "Ebeveynlerin ve Hemşirelerin Perinatal Kayıp Deneyimleri"	Nezahat Ünalı, Berna Eren Fidancı, Dilek Yıldız	Poster Bildiri 2. Uluslararası 7. Ulusal Pediatri Hemşireliği Kongresi, 27-30 Kasım 2019, İzmir Uluslararası Bildiri
Primer İmmün Yetmezlik ve Sitomegalovirüs Tanılı Hastanın Gordon'un Fonksiyonel Sağlık Örüntüleri Modeli'ne Göre Değerlendirilmesi: Olgu Sunumu	Dilek Konukbay, Hale Aydın, Dilek Yıldız	Poster Bildiri 2. Uluslararası 7. Ulusal Pediatri Hemşireliği Kongresi, 27-30 Kasım 2019, İzmir Uluslararası Bildiri
Hematopoetik Kök Hücre Nakli Yapılan Fanconi Aplastik Anemili Çocuğun Hemşirelik Bakımı: Olgu Sunumu	Derya Suluhan, Hilal Kocaerkek, Dilek Konukbay	Poster Bildiri 2. Uluslararası 7. Ulusal Pediatri Hemşireliği Kongresi, 27-30 Kasım 2019, İzmir Uluslararası Bildiri
Larengeal Stenoz Gelişen Yenidoğanın Trakeostomi Açılması Sonrası Roy Adaptasyon Modeline Göre	Dilek Konukbay, Rukiye Nur Çiftçi, Derya Suluhan	Poster Bildiri 2. Uluslararası 7. Ulusal Pediatri Hemşireliği Kongresi, 27-30 Kasım 2019, İzmir Uluslararası Bildiri

Hemşirelik Bakımı: Olgu Sunumu		
Aşı Tereddüdü	Berna Eren Fidancı, Emine Nurdan Ceyhan	Poster Bildiri 2. Uluslararası 7. Ulusal Pediatri Hemşireliği Kongresi, 27-30 Kasım 2019, İzmir Uluslararası Bildiri
Sağlıklı Ebeveyn-Bebek Bağlanması	Burcu Çalık Bağrıyanık, Dilek Yıldız, Berna Eren Fidancı, Aylin Çakşak	Poster Bildiri 2. Uluslararası 7. Ulusal Pediatri Hemşireliği Kongresi, 27-30 Kasım 2019, İzmir Uluslararası Bildiri
Hemşirelerin Bakış Açısından Adölesan Gebelik: Nitel Bir Çalışma	Berna Eren Fidancı, Dilek Yıldız, Nezahat Ünalı	Sözel Bildiri 2. Uluslararası 7. Ulusal Pediatri Hemşireliği Kongresi, 27-30 Kasım 2019, İzmir Uluslararası Bildiri
Çocuk Kliniklerinde Çalışan Hemşirelerin İntramüsküler Enjeksiyon Uygulamasına Yönelik Bilgi ve Tutumlarının Belirlenmesi	Burcu Çalık Bağrıyanık, Dilek Yıldız, Berna Eren Fidancı, Aylin Çakşak, Muhammed Asarkaya	Sözel Bildiri 2. Uluslararası 7. Ulusal Pediatri Hemşireliği Kongresi, 27-30 Kasım 2019, İzmir Uluslararası Bildiri
Çocuk Kliniklerinde Çalışan Hemşirelerin Kanıta Dayalı Uygulamalara İlişkin Bilgi ve Tutumlarının Belirlenmesi	Burcu Çalık Bağrıyanık, Dilek Yıldız, Berna Eren Fidancı, Aylin Çakşak, Muhammed Asarkaya	Sözel Bildiri 2. Uluslararası 7. Ulusal Pediatri Hemşireliği Kongresi, 27-30 Kasım 2019, İzmir Uluslararası Bildiri
Annelerin Bebek Bakımında Kullandıkları Geleneksel Uygulamaların Kuşaklararası Boyutu	Aylin Çakşak, Dilek Yıldız, Berna Eren Fidancı, Burcu Çalık Bağrıyanık, Özgenur Dehmen, Tuğba Koçak, Sema Altıntaş	Sözel Bildiri 2. Uluslararası 7. Ulusal Pediatri Hemşireliği Kongresi, 27-30 Kasım 2019, İzmir Uluslararası Bildiri
Çocuklarda Ağrılı İşlemlerde Kelimelerin Gücü	Berna Eren Fidancı, Dilek Yıldız, Özge Arslaner, Derya Suluhan	Sözel Bildiri 2. Uluslararası 7. Ulusal Pediatri Hemşireliği Kongresi, 27-30 Kasım 2019, İzmir Uluslararası Bildiri
Hastanede Yatan Çocuklarda Yaratıcı Oyun Tekniği ile Hastalık ve Hastane Kavramı: Niteliksel Bir Çalışma	Aylin Çakşak, Dilek Yıldız, Berna Eren Fidancı, Burcu Çalık Bağrıyanık	Sözel Bildiri 2. Uluslararası 7. Ulusal Pediatri Hemşireliği Kongresi, 27-30 Kasım 2019, İzmir Uluslararası Bildiri
Obez Çocuklarda Yalnızlık Duygusunun Değerlendirilmesi	Dilek Konukbay, Dilek Yıldız, Mehmet Emre Taşçılar, Derya Suluhan, Berna Eren Fidancı	Sözel Bildiri 2. Uluslararası 7. Ulusal Pediatri Hemşireliği Kongresi, 27-30 Kasım 2019, İzmir Uluslararası Bildiri
Annelerin Donör Süt ve Süt Bankalarına İlişkin Görüşleri	Aylin Çakşak, Dilek Yıldız, Berna Eren Fidancı, Burcu Çalık Bağrıyanık, Özgenur	Sözel Bildiri

	Dehmen, Tuğba Koçak, Sema Altıntaş	2. Uluslararası 7. Ulusal Pediatri Hemşireliği Kongresi, 27-30 Kasım 2019, İzmir Uluslararası Bildiri
Hemşirelerinin Bireyselleştirilmiş Destekleyici Gelişimsel Bakıma Yönelik Bilgi, Tutum ve Davranışlarının Belirlenmesi	Dilek Konukbay, Rukiye Nur Çiftçi, Dilek Yıldız	Sözel Bildiri 2. Uluslararası 7. Ulusal Pediatri Hemşireliği Kongresi, 27-30 Kasım 2019, İzmir Uluslararası Bildiri
Çocuğuma Ne Olacak: Kardiyak Kateterizasyona Niteliksel Bir Yaklaşım	Berna Eren Fidancı, Emine Bayrak Aykan, Dilek Yıldız	Sözel Bildiri 2. Uluslararası 7. Ulusal Pediatri Hemşireliği Kongresi, 27-30 Kasım 2019, İzmir Uluslararası Bildiri
Obezogenik Çevre ve Çocukluk Çağı Obezitesine Etkileri: Sistematik Derleme	Fatma Dinç, Dilek Baklacıoğlu Yıldız, Dilek Konukbay	Sözel Bildiri 2. Uluslararası 7. Ulusal Pediatri Hemşireliği Kongresi, 27-30 Kasım 2019, İzmir Uluslararası Bildiri
Hemşirelikte Yapboz Parçaları: Duygusal Emek, Dayanıklılık Ve Güç	Emine Bayrak Aykan, Berna Eren Fidancı, Dilek Yıldız	Sözel Bildiri 6. Uluslararası, 17. Ulusal Hemşirelik Kongresi, 19 – 21 Aralık 2019, Ankara/Türkiye Uluslararası Bildiri
Annelerin Doğum Sonrası İlk Kırk Günlük Dönemde Bebek Ve Kendi Bakımlarına Yönelik Yaptıkları Geleneksel Uygulamaların Belirlenmesi	Dilek Yıldız, Dilek Konukbay, Derya Suluhan, Berna Eren Fidancı	Sözel Bildiri 6. Uluslararası, 17. Ulusal Hemşirelik Kongresi, 19 – 21 Aralık 2019, Ankara/Türkiye Uluslararası Bildiri
12- 36 Ay Arası Term Bebeğe Sahip Annelerin Ebeveynlik Özyeterlilik Algılarının Değerlendirilmesi	Derya Suluhan, Dilek Yıldız, Dilek Konukbay, Evrim Kızılar, Berna Eren Fidancı, Yasemin Men	Sözel Bildiri 6. Uluslararası, 17. Ulusal Hemşirelik Kongresi, 19 – 21 Aralık 2019, Ankara/Türkiye Uluslararası Bildiri
Hemşirelik Öğrencilerinin Bilgisayar Kullanım Durumlarının Belirlenmesi	Derya Suluhan, Dilek Konukbay, Dilek Yıldız, Evrim Kızılar, Berna Eren Fidancı, Ece Karali, Çiğdem Savaş	Sözel Bildiri 6. Uluslararası, 17. Ulusal Hemşirelik Kongresi, 19 – 21 Aralık 2019, Ankara/Türkiye Uluslararası Bildiri
Hemşirelik Öğrencilerinin Hemşirelik Mesleğine Yönelik İmaj Algılarının Değerlendirilmesi	Derya Suluhan, Dilek Konukbay, Dilek Yıldız, Berna Eren Fidancı, Ecemnur Bozkurt, Ayşe Karaman, Ahsen Sultan Uygun	Sözel Bildiri 6. Uluslararası, 17. Ulusal Hemşirelik Kongresi, 19 – 21 Aralık 2019, Ankara/Türkiye Uluslararası Bildiri
Akademisyen Hemşirelerin İş Motivasyonu, Tam Metin Poster Bildiri	Nezahat ÜNALDI, Berna EREN FİDANCI, Dilek YILDIZ, Dilek KONUKBAY	Poster Bildiri 1. Uluslararası 2. Ulusal Sağlık Bakım Hizmetleri Kongresi 02-03 Mayıs 2019, Ankara Uluslararası Bildiri

Hemşirelerde Psikolojik Dayanıklılık ve Baş Etme	Fatma Dinç, Dilek Yıldız, Berna Eren Fidancı, Dilek Konukbay	Poster Bildiri 1.Uluslararası 2.Ulusal Sağlık Bakım Hizmetleri Kongresi 02-03 Mayıs 2019, Ankara Uluslararası Bildiri
Transkültürel Hemşirelik	Özge Arslaner, Berna Eren Fidancı, Dilek Yıldız	Poster Bildiri 1.Uluslararası 2.Ulusal Sağlık Bakım Hizmetleri Kongresi 02-03 Mayıs 2019, Ankara Uluslararası Bildiri
Teknolojinin Hemşirelik Mesleğine Yansıması: Sistematik Derleme	Dilek KONUKBAY, Mürşide EFE, Dilek YILDIZ,	Poster Bildiri 1.Uluslararası 2.Ulusal Sağlık Bakım Hizmetleri Kongresi 02-03 Mayıs 2019, Ankara Uluslararası Bildiri
Hemşirelik Öğrencilerinin Çocuk İstismar Ve İhmaline Yönelik Belirti Ve Riskleri Belirleme Düzeylerinin İncelenmesi	Dilek Konukbay, Rukiye Nur Çiftçi, Dilek Yıldız, Derya Suluhan, Berna Eren Fidancı	Sözel Bildiri 1.Uluslararası 2.Ulusal Sağlık Bakım Hizmetleri Kongresi 02-03 Mayıs 2019, Ankara Uluslararası Bildiri
Akademisyen Hemşirelerin Gözüyle Güç Kavramı: Niteliksel Bir Çalışma	Berna Eren Fidancı, Dilek Yıldız, Dilek Konukbay	Sözel Bildiri 1.Uluslararası 2.Ulusal Sağlık Bakım Hizmetleri Kongresi 02-03 Mayıs 2019, Ankara Uluslararası Bildiri
Hemşirelik Öğrencilerinde Özerklik Ve Psikolojik Dayanıklılık Arasındaki İlişkinin Belirlenmesi	Dilek Yıldız, Berna Eren Fidancı, Derya Suluhan	Sözel Bildiri 1.Uluslararası 2.Ulusal Sağlık Bakım Hizmetleri Kongresi 02-03 Mayıs 2019, Ankara Uluslararası Bildiri
Çocuk Hemşirelerinin Kültürlerarası Bakıma Yönelik Tutumlarının Belirlenmesi	Derya Suluhan, Hilal Kocaerkek, Dilek Yıldız, Dilek Konukbay, Berna Eren Fidancı	Sözel Bildiri 1.Uluslararası 2.Ulusal Sağlık Bakım Hizmetleri Kongresi 02-03 Mayıs 2019, Ankara Uluslararası Bildiri
Hemşireler İçin Çağrı: Çocuk İstismarının Belirlenmesi Ve Bildirimi	Aylin Çakşak, Dilek Yıldız, Berna Eren Fidancı, Burcu Çalık	Sözel Bildiri 1.Uluslararası 2.Ulusal Sağlık Bakım Hizmetleri Kongresi 02-03 Mayıs 2019, Ankara Uluslararası Bildiri
Hemşirelik Öğrencilerinin İnternet Kullanımı, Zaman Yönetimi ve Etkileyen Faktörlerin İncelenmesi	Dilek KONUKBAY, Hale AYDIN, Dilek YILDIZ	Sözel Bildiri 1.Uluslararası 2.Ulusal Sağlık Bakım Hizmetleri Kongresi 02-03 Mayıs 2019, Ankara Uluslararası Bildiri
Elektronik Sigara Kullanımı ve Sağlık Üzerine Etkileri	Serpil Özdemir, Leyla Yaman Üzümcü	Geleneksel ve Tamamlayıcı Tıp Dergisi, 2019;2(3):142-50.
Yenidoğanlarda Hiperbilirubinemi ve Başarılı Emzirme	Serpil Özdemir, Burcu Yılmaz	Ege Üniversitesi Hemşirelik Fakültesi Dergisi, 2019; 35(2), 69-75.

Analysis of community-based researches related to knowledge, awareness, attitude and behaviors towards HPV and HPV vaccine published in Turkey: A systematic review.	Serpil Özdemir, Akkaya Rabia, Kazım Emre Kardeşahin	Journal of The Turkish-German Gynecological Association, 2019; doi: 10.4274/jtgga.galenos.2019.2019.0071
The Effect on the Smoking and Health Behavior of Wellness of Students Who Are Learned in the University of Health Sciences.	Şerife Zehra Altunkürek, Kezban Kaya	Journal of Medical, Medicine and Health Sciences 2019; 13(5), 1-5.
Experiences field application of intern nursing students in public health internship: a qualitative study.	Şerife Zehra Altunkürek, Sema Babat	Gulhane Medical Journal 2019;61(1), 11-
The effects of wellness coaching on the wellness and health behaviors of early adolescents	Şerife Zehra Altunkürek, Hatice Bebiş	Public Health Nursing 2019; 36(), 488-497.
Hyperbilirubinemia and successful breastfeeding in newborns.	Serpil Özdemir, Burcu Yılmaz	International Nursing Conference, Poster bildiri, 19-20 Mart 2019, İstanbul,
The relationship between nursing faculty students' gender perception and their entrepreneurship characteristics: a cross-sectional study.	Serpil Özdemir, Buse İkiatli, Feyza Demir	International Nursing Conference, Sözel bildiri, 19-20 March 2019, İstanbul. (Sözel Bildiri Birincilik Ödülü)
Elektronik sigara kullanımı sigarayı bırakmada etkili bir yöntem midir?	Serpil Özdemir, Leyla Yaman Üzümcü	1st International 2nd National Health Care Services Congress Gulhane Training and Research Hospital, Poster Bildiri, 2-3 May 2019, Ankara.
Türkiye'de yayımlanan HPV ve HPV aşısına yönelik bilgi, farkındalık, tutum ve davranışlara ilişkin toplum tabanlı araştırmaların analizi: sistematik bir inceleme.	Serpil Özdemir, Akkaya Rabia,	1st International 2nd National Health Care Services Congress Gulhane Training and Research Hospital, Poster Bildiri, 2-3 May 2019, Ankara.
Prezervatife Yönelik Çok Faktörlü Tutum Ölçeği Türkçe Geçerlik Güvenirliği (MFACS)	Serpil Özdemir, Emine Öz, Emre Kazım Kardeşahin	6. Uluslararası 17. Ulusal Hemşirelik Kongresi, Sözel Bildiri, 19-21 Aralık, Ankara
Sağlık Eğitiminin HPV Ve Rahim Ağzı Kanserinden Korunma Üzerine Bilgi,	Serpil Özdemir, Akkaya Rabia,	6. Uluslararası 17. Ulusal Hemşirelik Kongresi, Sözel Bildiri, 19-21 Aralık, Ankara

Tutum, İnanç Ve Davranışlar Üzerine Etkileri: Randomize Kontrollü Bir Çalışma		
Cinsel İşlev Bozukluğu Olan Üreme Çağındaki Kadınların Baş Etme Yaklaşımlarının Belirlenmesi	Serpil Özdemir, Burcu Yılmaz	6. Uluslararası 17. Ulusal Hemşirelik Kongresi, Sözel Bildiri, 19-21 Aralık, Ankara
Human Papilloma Virüsü Bilgi Ölçeği'nin (Hpv Knowledge Scale) Türkçe Geçerlik Ve Güvenirliği	Serpil Özdemir, Feyza Demir	6. Uluslararası 17. Ulusal Hemşirelik Kongresi, Sözel Bildiri, 19-21 Aralık, Ankara
Hemşirelik Eğitiminde İnovasyon	Serpil Özdemir, İkbâl Oğuz	6. Uluslararası 17. Ulusal Hemşirelik Kongresi, Sözel Bildiri, 19-21 Aralık, Ankara
Çalışan Sağlığı ve Vücut Mekanikleri	Serpil Özdemir, Arzu Aybek Kalkanlı	6. Uluslararası 17. Ulusal Hemşirelik Kongresi, Poster Bildiri, 19-21 Aralık, Ankara
Diyabet ve Egzersiz	Serpil Özdemir, Arzu Aybek Kalkanlı	6. Uluslararası 17. Ulusal Hemşirelik Kongresi, Poster Bildiri, 19-21 Aralık, Ankara
Ankara'da Bulunan Bir Ortaokuldaki 8. Sınıf Öğrencilerinin Güneşten Korunma Öz Yeterliliklerinin Güneşten Korunma Davranışlarına Etkisi	Şerife Zehra Altunkürek, Kezban Kaya	1.Uluslararası Hemşirelikte Yenilikçi Yaklaşımlar Kongresi Sözel Bildiri, 20-22 Haziran 2019
Türkiye'de Adölesanlar Üzerinde Yapılan Cilt Kanseri ve Korunmaya Yönelik Araştırma Çalışmalarının İncelenmesi	Şerife Zehra Altunkürek, Kezban Kaya	1.Uluslararası Hemşirelikte Yenilikçi Yaklaşımlar Kongresi Poster Bildiri, 20-22 Haziran 2019
Hemşirelik son Sınıf Öğrencilerinin Mesleğe Bakış Açılarına Yönelik Bir Niteliksel Çalışma	Şerife Zehra Altunkürek	1.Uluslararası Hemşirelikte Yenilikçi Yaklaşımlar Kongresi, Sözel Bildiri, 20-22 Haziran 2019. 2nd International Health Science And Life Congress, 24-27 Nisan 2019.
Lise Öğrencilerinin Problemlerine İlişkin İnternet Kullanımının Sağlıklı Yaşam Biçimi Davranışlarına Etkisinin Değerlendirilmesi.	Şerife Zehra Altunkürek, Kardelen Özçoban	International Nursing Conference, Sözel Bildiri, 19-20 March 2019.
The Effect on the Smoking and Health Behavior of Wellness of Students Who Are Learned	Şerife Zehra Altunkürek, Kezban Kaya	International Nursing Conference, Sözel Bildiri, 19-20 March 2019.

Addressing the psychosocial needs of patients: Challenges for nursing students.	Mersin S, Demiralp M, Öksüz E.	Perspectives in Psychiatric Care 2019; 55(2):269-276. doi: 10.1111/ppc.1236
Resilience in nurses in terms of perceived social support, job satisfaction and certain variables.	Öksüz E, Demiralp M, Mersin S, Tüzer H, Aksu M, Sarıkoç G.	Journal of Nursing Management 2019; 27(2):423-432. doi: 10.1111/jonm.12703
Ruhsal Hastalıklarda İyileşme: Kavram Analizi.	Doğan R, Mercan N, Yüksel Ç.	Psikiyatride Güncel Yaklaşımlar 2019; 11,(4)-1. DOI: 10.18863/pgy.000000
Reality of Living with Familial Mediterranean Fever Identity": A Phenomenological Study,	Yüksel Ç, Çınar F.İ., Çınar M, Yılmaz S, Tosun N, Pay S.	Gulhane Medical Journal, 2019 61: 33-40.
Son sınıf hemşirelik öğrencilerinin öğrencilikten hemşirelik rolüne geçiş ile ilgili algıları ile özgüvenleri arasındaki ilişkinin değerlendirilmesi.	Çınar, F.İ., Özen, N., Yüksel, Ç., ve ark.	SBÜ Hemşirelik Dergisi 2019; 1(1), 17-26.
Immigration Policy Studies, Bingöl, Ufuk (Ed.), Migration and Adaptation içinde	Mercan N., Ayhan D., Yüksel Ç.	Peter Lang GmbH Yayınevi, Berlin 2019, https://www.peterlang.com/view/title/71734?tab=aboutauthorresult=2rskey=xGvCH4
Göz Hareketleri ile Duyarsızlaştırma ve Yeniden İşleme Terapisi, Özbaş Azize Atlı, Gürhan Nermin (Çev.Ed.) Psikiyatri Hemşireliğinde İleri Düzey Uygulamalar İçin Psikoterapi içinde	Sarıkoç, G.	Nobel Tıp Kitapevleri, Ankara, 2019

1.3.2 Hakemlik Yapan Öğretim Üyesi ve Hakemlik Yapılan Yayın Sayısı

Hakemlik Yapan Öğretim Üyesi ve Hakemlik Yapılan Yayın Sayısı			
Editörlük/Hakemlik Yapan Öğretim Üyesi Sayısı	Editörlük/Hakemlik Yapılan Kitap Sayısı	Dergi Hakemliği Yapan Öğretim Üyesi Sayısı	Hakemliği Yapılan Dergi Sayısı
2	1	8	23

1.3.3 İndekslerde Yer Alan Sağlık Bilimleri Üniversitesi Adresli Yayın Sayısı

İndekslerde Yer Alan Sağlık Bilimleri Üniversitesi Adresli Yayınlar		
İndekslenen (Sayı)	Tüm Dökümanlar (Sayı)	Makaleler (Sayı)

50	50	50
Yayın Adı	Yayın Sahibi	Nerede Yayınlandığı
Analysis of the relationship between the autonomy of Turkish elderly people and their happiness and anxiety-depression status: a cross-sectional study.	Tastan, S., Ayhan, H., Kose, G., Iyigun, E., & Gokcul, S. (2019).	International Psychogeriatrics, 1-2.
An Evaluation of the Influence of Web-Based Patient Education on the Anxiety and Life Quality of Patients Who Have Undergone Mammoplasty: a Randomized Controlled Study.	Korkmaz, S., Iyigun, E., & Tastan, S. (2019).	Journal Of Cancer Education, 1-11.
The effects of two different electrical stimulation methods on the pain intensity of the patients who had undergone abdominal surgery with a midline incision: Randomized controlled clinical trial	Oztas, Bediye; Iyigun, Emine	CONTEMPORARY NURSE Volume: 55 Issue: 2-3 Pages: 122-138 Published: MAY 4 2019
Girişimsel radyoloji bölümünde lokal anestezi ile işlem yapılan hastaların ağrı ve anksiyete (endişe) durumlarının belirlenmesi.	Öztaş, B., & İyigün, E. (2019).	Ege Tıp Dergisi, 58(4), 344-350.
Cerrahi ve İç Hastalıkları Hemşireliği Eğitimi Kapsamında Yürütülen Simülasyon Uygulamalarına Yönelik Öğrenci Görüşlerinin Değerlendirilmesi	Hatice Ayhan, Fatma İlknur Çınar, Sibel Yılmaz Şahin, Ayla Demirtaş, Yasemin Özkan, Emel Külekçi, Özgü Bakçek, Rumeysa Özçelik, Gülfaden Akkoç, Serpil Ateş, Emine İyigün	Sağlık Bilimleri Üniversitesi Hemşirelik Dergisi Cilt:1 Sayı:2 Augustos 2019
The effect of simulation based education on patient teaching skills of nursing students: A randomized controlled study.	Tülay Başak, Ayla Demirtaş, Emine İyigün	Journal of Professional Nursing, 2019; 35(5), 417-424. Doi:10.1016/j.profnurs.2019.02.004
Comparing Two Teaching Methods on Nursing Students' Ethical Decision Making Level	Tülay Başak, Birgül Cerit	Clinical Simulation in Nursing.2019; 29, 15-23. Doi:10.1016/j.ecns.2019.02.003
Using standardized patients to improve the hygiene care skills of first-year nursing students: A randomized controlled trial.	Tülay Başak, Semra Açıksöz, Vesile Ünver, Özlem Aslan	Collegian The Australian Journal of Nursing Practice, Scholarship and Research 2019; 26: 49-54.
Emergency health care professions' and nursing students' perceptions of mechanical chest compression devices practice during cardiopulmonary resuscitation: A Phenomenological Study	Öznur Kavaklı	Journal of Emergency Medical Care (JEMC), January 2019.
Hemşirelik öğrencilerine klinik uygulama becerilerinin öğretiminde sanal hastanın kullanımı.	Gül Şahin, Tülay Başak	Uluslararası İnsan Bilimleri Dergisi 2019; 16 (4) , 907-915. Doi: https://doi.org/10.14687/jhs.v16i4.5720

Hemşirelik Eğitiminde Oyun Temelli Öğrenme	Gül Şahin, Tülay Başak	Gümüşhane Üniversitesi Sağlık Bilimleri Dergisi 2019; 8 (3) , 308-314
Yaşlılarda Basınç Yaralanması Risk Faktörleri	Emine Sezgünsay, Tülay Başak	Geriatrik Bilimler Dergisi 2019; 2 (2) , 50-57.
Yaşlı hastalarda akılcı ilaç kullanımı	Gülten Tarhan, Ali Ugur Uslu, Öznur Kavaklı, Mustafa Karagülle, Bünyamin Özgüleş	Osmangazi Tıp Dergisi, 2019.
<u>Do patients with diabetes use the insulin pen properly?</u>	Tosun B, Cinar FI, Topcu Z, Masatoglu B, Ozen N, Bagcivan G, Kilic O, Demirci C, Altunbas A, Sönmez A.	Afri Health Sci. 2019;19(1): 1628-1637. https://dx.doi.org/10.4314/ahs.v19i1.38
Does Being A Cancer Patient or Family Caregiver of A Cancer Patient Affect Stem Cell Donation Awareness?	Bagcivan G, Ozen N, Bayrak D, Cinar FI.	Asia Pac J Oncol Nurs. 2019 Jul 3;7(1):36-43. doi: 10.4103/apjon.apjon_22_19. eCollection 2020 Jan-Mar.
Kemoterapi tedavisi devam eden meme kanserli hastalarda kullanılan tamamlayıcı sağlık yaklaşımları ve etkileyen faktörlerin değerlendirilmesi.	Cinar FI, Yılmaz Z, Ozen N.	Koç Üniversitesi Hemşirelik Yüksekokulu Hemşirelikte Eğitim ve Araştırma Dergisi. 2019;16(3):191-197
Son sınıf hemşirelik öğrencilerinin öğrencilikten hemşirelik rolüne geçiş ile ilgili algıları ile özgüvenleri arasındaki ilişkinin değerlendirilmesi.	Çınar Fi, Özen N, Yüksel Ç, Karadağ Fs, Taştan Ö, Karali E, Şimsek S, Hangül Ö, Yıldız D.	SBÜ Hemşirelik Dergisi. 2019; 1(1): 17-26.
<u>The effect of education and counseling on reducing pain and anxiety in women undergoing hysterosalpingography: A randomized controlled trial.</u>	Gülten Guvenc, Burçin Bektaş Pardes, Ferdi Kıncı, Kazım Emre Karasahin	J Clin Nurs, 2019 Dec 31. doi: 10.1111/jocn.15166.
<u>Breast and cervical cancer screening for women with physical disabilities: A qualitative study of experiences and barriers.</u>	Ayşe Kılıç, Sevinc Taştan, Gülten Güvenç, Aygül Akyüz	J Adv Nurs. 2019 Sep;75(9):1976-1986. doi: 10.1111/jan.14048.
Adaptation of the Decisional Conflict Scale and Sure Tool into Turkish Society.	İlknur Yeşilçınar, Gülten Güvenç	Journal of Education and Research in Nursing, 2019 16, 87-95.
Effectiveness of web-based health education and consultation on health promotion behaviors of adolescents	Sabahat Coşkun, Gülten Güvenç, Hatice Bebiş	Gulhane Med J2019. 2019;61: 139-146 139. doi: 10.26657
Elektronik Sigara Kullanımı ve Sağlık Üzerine Etkileri	Serpil Özdemir, Leyla Yaman Üzümcü	Geleneksel ve Tamamlayıcı Tıp Dergisi, 2019;2(3):142-50. EBSCO/Academic Search Ultimate Index Copernicus (2018 itibariyle) TÜBİTAK/ULAKBİM-TR Dizin (2018 itibariyle) Türkiye Atf Dizini Türkiye Klinikleri Tıp Veri Tabanı

Yenidoğanlarda Hiperbilirubinemi ve Başarılı Emzirme	Serpil Özdemir, Burcu Yılmaz	Ege Üniversitesi Hemşirelik Fakültesi Dergisi, 2019; 35(2), 69-75. Türkiye Atıf Dizini (Diğer İndeksler) ve Sosyal Bilimler Atıf Dizini (SOBİAD)
Analysis of community-based researches related to knowledge, awareness, attitude and behaviors towards HPV and HPV vaccine published in Turkey: A systematic review.	Serpil Özdemir, Akkaya Rabia, Kazım Emre Kardeşahin	Journal of The Turkish-German Gynecological Association, 2019; doi: 10.4274/jtgga.galenos.2019.2019.0071 PubMed, PubMed Central, Thomson Reuters – Emerging Sources Citation Index, EMBASE, Scopus, CINAHL, EBSCO, ProQuest, Index Copernicus, ROOT INDEXING, J-GATE, TÜBİTAK ULAKBİM TR Index, Türk Medline, EuroPub, IdealOnline and Türkiye Citation Index.
The Effect on the Smoking and Health Behavior of Wellness of Students Who Are Learned in the University of Health Sciences.	Şerife Zehra Altunkürek, Kezban Kaya	International Journal of Medical, Medicine and Health Sciences, 2019; 13(5), 1-5. Google Scholar, Index Copernicus, Journal Seek (Genamics), Academic Search, Chemical Abstract Services(USA), New Jour getCITED, Ulrich's Web(Serials solutions) Geneva Foundation for Medical Education and Research, Connect Journals, HINARI INDIAN Science, The Health Well Journal TOCs, Advanced Science Index (ASI), SCHOLAR – CNKI, Index Medicus for South East Asia Region (IMSEAR), CABI (Centre for Agriculture and Biosciences International)
Experiences field application of intern nursing students in public health internship: a qualitative study.	Şerife Zehra Altunkürek, Sema Babat	Gulhane Medical Journal 2019;61(1), 11-15. Scopus, Ebsco, OCLC Worldcat, Ulakbim TR Index
The effects of wellness coaching on the wellness and health behaviors of early adolescents	Şerife Zehra Altunkürek, Hatice Bebiş	Public Health Nursing 2019; 36(4), 488-497. Science Citation Index Expanded
Addressing the psychosocial needs of patients: Challenges for nursing students.	Mersin S, Demiralp M, Öksüz E.	Perspectives in Psychiatric Care 2019; 55(2):269-276. doi: 10.1111/ppc.1236
Resilience in nurses in terms of perceived social support, job satisfaction and certain variables.	Öksüz E, Demiralp M, Mersin S, Tüzer H, Aksu M, Sarıkoc G.	Journal of Nursing Management 2019; 27(2):423-432. doi: 10.1111/jonm.12703

Ruhsal Hastalıklarda İyileşme: Kavram Analizi.	Doğan R, Mercan N, Yüksel Ç.	Psikiyatride Güncel Yaklaşımlar 2019; 11,(4)-1. DOI: 10.18863/pgy.000000
Reality of Living with Familial Mediterranean Fever Identity”: A Phenomenological Study,	Yüksel Ç, Çınar F.İ, Çınar M, Yılmaz S, Tosun N, Pay S.	Gulhane Medical Journal, 2019 61: 33-40.
Son sınıf hemşirelik öğrencilerinin öğrencilikten hemşirelik rolüne geçiş ile ilgili algıları ile özgüvenleri arasındaki ilişkinin değerlendirilmesi.	Çınar, F.İ., Özen, N., Yüksel, Ç., ve ark.	SBÜ Hemşirelik Dergisi 2019; 1(1), 17- 26.
The Differences Between Preterm and Term Birth Affecting Initiation and Completion of Toilet Training Among Children: A Retrospective Case-Control Study.	Dilek Yıldız, Derya Suluhan, Berna Eren Fidancı, Merve Mert, Turan Tunç, Bülent Altunkaynak	<u>Urol J.</u> 2019 May 5;16(2):180-185.
Effects of Working at the Pediatric Oncology Unit on Personal and Professional Lives of Nurses,	Dilek Konukbay, Dilek Yıldız, Derya Suluhan,	International Journal of Caring Sciences, May-August 2019;12(2): 959-965
Opinions, Attitudes and Experiences of Caregivers Before and After Their Children’s Gastrostomy Procedure: A Systematic Review Of Quantitative Studies	Derya Suluhan, Dilek Yıldız, Jennifer Deberg, Berna Eren Fidancı	Türkiye Çocuk Hast Derg/Turkish J Pediatr Dis / 2019; 6: 502-510
Hemşirelik Öğrencilerinde Ahlaki Olgunluk ve Etik Duyarlılığın Değerlendirilmesi	Emine BAYRAK AYKAN, Berna EREN FİDANCI, Dilek YILDIZ	Sağlık Bilimleri Üniversitesi Hemşirelik Dergisi, 1 (2) , 84-91
Obezitenin Çevre ve Çocukluk Çağı Obezitesine Etkileri: Sistemik Derleme	Fatma Dinç, Dilek Baklacioğlu Yıldız, Dilek Konukbay	İzmir Kâtip Çelebi Üniversitesi Sağlık Bilimleri Fakültesi Dergisi, 2019, Cilt 4 Sayı 3 Ek Sayı 1
Ebeveyn-Çocuk Etkileşim Modeli	Dilek Yıldız	İzmir Kâtip Çelebi Üniversitesi Sağlık Bilimleri Fakültesi Dergisi, 2019, Cilt 4 Sayı 3 Ek Sayı 1
Aşı Tereddüdü	Berna Eren Fidancı, Emine Nurdan Ceyhan	İzmir Kâtip Çelebi Üniversitesi Sağlık Bilimleri Fakültesi Dergisi, 2019, Cilt 4 Sayı 3 Ek Sayı 1
Hemşirelerin Bakış Açısından Adölesan Gebelik: Nitel Bir Çalışma	Berna Eren Fidancı, Dilek Yıldız, Nezahat Ünalı	İzmir Kâtip Çelebi Üniversitesi Sağlık Bilimleri Fakültesi Dergisi, 2019, Cilt 4 Sayı 3 Ek Sayı 1

Çocuklarda Ağrılı İşlemlerde Kelimelerin Gücü	Berna Eren Fidancı, Dilek Yıldız, Özge Arslaner, Derya Suluhan	İzmir Kâtip Çelebi Üniversitesi Sağlık Bilimleri Fakültesi Dergisi, 2019, Cilt 4 Sayı 3 Ek Sayı 1
Primer İmmün Yetmezlik ve Sitomegalovirüs Tanılı Hastanın Gordon'un Fonksiyonel Sağlık Örüntüleri Modeli'ne Göre Değerlendirilmesi: Olgu Sunumu	Dilek Konukbay, Hale Aydın, Dilek Yıldız	İzmir Kâtip Çelebi Üniversitesi Sağlık Bilimleri Fakültesi Dergisi, 2019, Cilt 4 Sayı 3 Ek Sayı 1
Larengeal Stenoz Gelişen Yenidoğanın Trakeostomi Açılması Sonrası Roy Adaptaston Modeline Göre Hemşirelik Bakımı: Olgu Sunumu	Dilek Konukbay, Rukiye Nur Çiftçi, Derya Suluhan	İzmir Kâtip Çelebi Üniversitesi Sağlık Bilimleri Fakültesi Dergisi, 2019, Cilt 4 Sayı 3 Ek Sayı 1
Hematopoetik Kök Hücre Nakli Yapılan Fanconi Aplastik Anemili Çocuğun Hemşirelik Bakımı: Olgu Sunumu	Derya Suluhan, Hilal Kocaerkek, Dilek Konukbay	İzmir Kâtip Çelebi Üniversitesi Sağlık Bilimleri Fakültesi Dergisi, 2019, Cilt 4 Sayı 3 Ek Sayı 1
Sessiz Perinatal Yas: "Ebeveynlerin ve Hemşirelerin Perinatal Kayıp Deneyimleri"	Nezahat Ünalı, Berna Eren Fidancı, Dilek Yıldız	İzmir Kâtip Çelebi Üniversitesi Sağlık Bilimleri Fakültesi Dergisi, 2019, Cilt 4 Sayı 3 Ek Sayı 1
Çocuğuma Ne Olacak: Kardiyak Kateterizasyona Niteliksel Bir Yaklaşım	Berna Eren Fidancı, Emine Bayrak Aykan, Dilek Yıldız	İzmir Kâtip Çelebi Üniversitesi Sağlık Bilimleri Fakültesi Dergisi, 2019, Cilt 4 Sayı 3 Ek Sayı 1
Opinions, Attitudes and Experiences of Caregivers Before and After Their Children's Gastrostomy Procedure: A Systematic Review Of Quantitative Studies	Derya Suluhan, Dilek Yıldız, Jennifer Deberg, Berna Eren Fidancı	Türkiye Çocuk Hast Derg/Turkish J Pediatr Dis / 2019; 6: 502-510
Evidence Based Practices in Umbilical Cord Care	Aylin Çakşak, Dilek Yıldız, Berna Eren Fidancı, Burcu Çalık	Eurasian JHS 2019;2(1):20-26
Obez Çocuklarda Yalnızlık Duygusunun Değerlendirilmesi	Dilek Konukbay, Dilek Yıldız, Mehmet Emre Taşçılar, Derya Suluhan, Berna Eren Fidancı	İzmir Kâtip Çelebi Üniversitesi Sağlık Bilimleri Fakültesi Dergisi, 2019, Cilt 4 Sayı 3 Ek Sayı 1

1.3.4. WOS' da İndekslenen Yayınların İndekslere ve Birimlere Göre Dağılımı

WOS İndeksli Y.Ü. Yayın Sayılarının İndekslere / Birimlere Göre Dağılımı				
BİRİM	SCI	SSCI	A&HCI	Toplam
	7	4		11
Yayın Adı	Yayın Sahibi		Nerede Yayınlandığı	

Analysis of the relationship between the autonomy of Turkish elderly people and their happiness and anxiety-depression status: a cross-sectional study.	Tastan, S., Ayhan, H., Kose, G., Iyigun, E., & Gokcul, S. (2019).	International Psychogeriatrics, 1-2.
The effects of two different electrical stimulation methods on the pain intensity of the patients who had undergone abdominal surgery with a midline incision: Randomized controlled clinical trial	Oztas, Bediye; Iyigun, Emine	CONTEMPORARY NURSE Volume: 55 Issue: 2-3 Pages: 122-138 Published: MAY 4 2019
The effect of simulation based education on patient teaching skills of nursing students: A randomized controlled study.	Tülay Başak, Ayla Demirtaş, Emine İyigün	Journal of Professional Nursing, 2019). 35(5), 417-424. , Doi:10.1016/j.profnurs.2019.02.004
Comparing Two Teaching Methods on Nursing Students' Ethical Decision Making Level	Tülay Başak, Birgül Cerit	Clinical Simulation in Nursing, 2019; 29, 15-23. , Doi:10.1016/j.ecns.2019.02.003
Using standardized patients to improve the hygiene care skills of first-year nursing students: A randomized controlled trial.	Tülay Başak, Semra Açıksoz, Vesile Ünver, Özlem Aslan	Collegian The Australian Journal of Nursing Practice, Scholarship and Research 2019; 26: 49-54
<u>Do patients with diabetes use the insulin pen properly?</u>	Tosun B, Cinar FI, Topcu Z, Masatoglu B, Ozen N, Bagcivan G, Kilic O, Demirci C, Altunbas A, Sönmez A.	Afri Health Sci. 2019;19(1): 1628-1637. https://dx.doi.org/10.4314/ahs.v19i1.38 Science Citation Index Expanded
Does Being A Cancer Patient or Family Caregiver of A Cancer Patient Affect Stem Cell Donation Awareness?	Bagcivan G, Ozen N, Bayrak D, Cinar FI.	Asia Pac J Oncol Nurs. 2019 Jul 3;7(1):36-43. doi: 10.4103/apjon.apjon_22_19. eCollection 2020 Jan-Mar. Emerging Sources Citation Index
<u>The effect of education and counseling on reducing pain and anxiety in women undergoing hysterosalpingography: A randomized controlled trial.</u>	Gülten Guvenc, Burçin Bektaş Pardes, Ferdi Kıncı, Kazım Emre Karasahin	J Clin Nurs, 2019 Dec 31. doi: 10.1111/jocn.15166.
<u>Breast and cervical cancer screening for women with physical disabilities: A qualitative study of experiences and barriers.</u>	Ayşe Kılıç, Sevinc Taştan, Gülten Güvenç Aygül Akyüz	J Adv Nurs. 2019 Sep;75(9):1976-1986. doi: 10.1111/jan.14048.
The effects of wellness coaching on the wellness and health behaviors of early adolescents	Şerife Zehra Altunkürek, Hatice Bebiş	Public Health Nursing 2019; 36(4), 488-497. Science Citation Index Expanded

The Differences Between Preterm and Term Birth Affecting Initiation and Completion of Toilet Training Among Children: A Retrospective Case-Control Study.	Dilek Yıldız, Derya Suluhan, Berna Eren Fidancı, Merve Mert, Turan Tunç, Bülent Altunkaynak	Urol J. 2019 May 5;16(2):180-185.
---	---	-----------------------------------

IV. KURUMSAL KABİLİYETLER VE KAPASİTENİN DEĞERLENDİRİLMESİ

A. GÜÇLÜ YANLAR

Eğitim –Öğretim

- Nitelikli öğretim elemanı kadrosu,
- Nitelikli öğrenciler,
- Öğrenci kapasitesine uygun alt yapı ve fiziki ortam,
- Öğrencilerin kontrollü ortamda gerçeğe yakın uygulama imkanı kazanabilecekleri, ileri teknolojik donanım açısından Türkiye’de bulunan Hemşirelik Fakülteleri içerisinde tek olma özelliğini taşıyan klinik simülasyon eğitimi laboratuvarı,

- Öğrencilere gerçek uygulama yapma imkanı sağlayan külliye içerisinde yer alan başta Gülhane Eğitim Araştırma Hastanesi olmak üzere 15 ortak kullanım hastanesi ve saha uygulaması imkanı şansı,
- Hemşirelik mesleğinin gereği olan teorik ve pratik uygulamalarının Hemşirelik Ulusal Çekirdek Eğitim Programı ve AB Uyum kriterlerine uygun şekilde gerçekleştirilmesi,
- Güçlü akademik kadro desteği ile yürütülen intörn stajı ve sınıf stajları uygulamalarının yapılması,
- Öğrencilerin bilimsel araştırma yapmasının, bilimsel ve sosyal faaliyetlere katılmasının desteklenmesi,
- Uluslararası öğrencilerimizi varlığı,
- Hemşirelik eğitim müfredatında entegre şekilde yürütülen simülasyon uygulamasının yer alması,
- Hemşirelik eğitiminde aktif eğitim yöntemlerinin (vaka tartışmaları, hasta başı eğitimleri vs.) yer alması,
- Öğrencilerin kendilerini geliştirmelerine imkan sağlayacak seçmeli derslerin çeşitliliği,
- Ulusal ve uluslararası alanda bilimsel yayınlar yapılması, proje üretilmesi,
- Yedi hemşirelik anabilim dalında yüksek lisans ve doktora eğitimlerinin yürütülmesi,
- Hemşirelik eğitim ve uygulamalarının kanıta dayalı gerçekleştirilmesi,
- Yüksek nitelikli hizmet verebilecek donanımda lisans ve lisansüstü düzeyde hemşireler yetiştirmek

Araştırma – Geliştirme

- Ulusal ve uluslararası veri tabanlarına ulaşma imkânı,
- Tüm Sağlık Bilimleri Üniversitesi Gülhane Külliyesinin faydalanabileceği nitelikli kütüphanenin bulunması,
- Gülhane Eğitim Araştırma Hastanesine yakınlığı.
- Bilimsel temelli eğitim ve öğretim anlayışımız,
- Bilimsel çalışmalarımızın nitelik ve niceliği,
- Araştırma-geliştirme kapsamında yapılan farkındalık eğitimleri,
- Fiziki imkanlarımızın araştırma ve geliştirmeyi desteklemesi,

B. ZAYIFLIKLAR

- İş sağlığı güvenliği, sivil savunma, kalite yönetimi alanlarında yetersizliklerimiz,
- İdari personelin yıllık izin ve hastalık raporları durumunda, görevler ayrılığı ilkesinin işlememesi,

C. FIRSATLARIMIZ

- Öğretim elemanı kadrosunun genişletilmesi,
- Öğrenci ve öğretim üyesi değişim programlarının varlığı,

D. DEĞERLENDİRME

- Klinik simlasyon eđitimi laboratuvarı kullanıma aılmıtır.
- Dershane ve beceri laboratuvarlarının fiziki artları ve teknolojik donanımı gelitirilmitir.
- Bir nceki seneye gre đrenci kontenjanı ykseltilmitir.
- Akademik kadromuzun gelitirilmesine ynelik alımalar devam etmektedir.
- Ulusal ve uluslararası bilimsel programlara katılacak đretim elemanı ve đrencilerin sayısının artırılması,
- đrenci deđiim programlarına ayrılan kontenjanın artırılması beklenilmektedir.

V. NERİ VE TEDBİRLER

- Srekli iyileme ve bymeyi ilke edinen fakltemiz 2019-2023 Stratejik Plan ve Hedeflerine uygun olarak faaliyetlerine devam etmektedir.
- Fakltelemizin akademik ve idari kapasitesinde genileme ngrlmektedir.
- Hizmet ii eđitim faaliyetleri kapsamında gerekli dzenlemelerin niversitemizce yapılması ile kurum personelinin veriminin ykseltileceđi dnlmektedir.
- İ sađlıđı gvenliđi, sivil savunma ve kalite ynetimi alanlarında gerekli tedbirlerin alınması hususunda niversitemiz ile i birliđi gelitirilmelidir.

HAZIRLAYAN
Strateji Gelitirme Komisyonu

Do.Dr. Berna EREN FİDANCI

Dr.đrt.yesi Sibel YILMAZ AHİN

Ayben Z
Faklte Sekreteri

EK

Ek-1 Harcama Yetkilisinin İ Kontrol Gvence Beyanı

İ KONTROL GVENCE BEYANI

Harcama yetkilisi olarak yetkim dahilinde;

Bu raporda yer alan bilgilerin güvenilir, tam ve doğru olduğunu beyan ederim.

Bu raporda açıklanan faaliyetler için idare bütçesinden harcama birimimize tahsis edilmiş kaynakların etkili, ekonomik ve verimli bir şekilde kullanıldığını, görev ve yetki alanım çerçevesinde iç kontrol sisteminin idari ve mali kararlar ile bunlara ilişkin işlemlerin yasallık ve düzenliliği hususunda yeterli güvenceyi sağladığını ve harcama birimimizde süreç kontrolünün etkin olarak uygulandığını bildiririm.

Bu güvence, harcama yetkilisi olarak sahip olduğum bilgi ve değerlendirmeler, iç kontroller, iç denetçi raporları ile Sayıştay raporları gibi bilgim dahilindeki hususlara dayanmaktadır.

Burada raporlanmayan, idarenin menfaatlerine zarar veren herhangi bir husus hakkında bilgim olmadığını beyan ederim.

Prof.Dr. Emine İYİGÜN
Dekan