



SAĞLIK BİLİMLERİ ÜNİVERSİTESİ

GÜLHANE SAĞLIK BİLİMLERİ ENSTİTÜSÜ

2021 YILI FAALİYET RAPORU

Emrah Mah. 06018

Etlık/Keçiören/ANKARA





İÇİNDEKİLER

SUNUŞ

- I. GENEL BİLGİLER
 - A. GÖREV VE HEDEF
 - B. YETKİ, GÖREV VE SORUMLULUKLAR
 - B.1. Harcama Biriminin Yönetimi
 - B.1.1. Harcama Biriminin İdari Yönetimi
 - B.1.2. Harcama Biriminin Mali Yönetimi
 - C. HARCAMA BİRİMİNE İLİŞKİN BİLGİLER
 - C.1. Harcama Biriminin Tarihçesi ve Tanıtımı
 - C.2. Fiziksel Yapısı
 - C.3. Teşkilat Yapısı
 - C.4. Teknoloji ve Bilişim Altyapısı
 - C.5. Kütüphane Kaynakları
 - C.6. İnsan Kaynakları
 - C.7. Sunulan Hizmetler
 - C.8. Yönetim ve İç Kontrol Sistemi
- II. AMAÇ VE HEDEFLER
 - A. TEMEL POLİTİKALAR VE ÖNCELİKLER
 - B. HARCAMA BİRİMİNİN AMAÇ VE HEDEFLERİ
- III. FAALİYETLERE İLİŞKİN BİLGİ VE DEĞERLENDİRMELER
 - A. MALİ BİLGİLER
 - A.1. Bütçe Uygulama Sonuçları
 - A.2. Döner Sermaye İşletme Müdürlüğü Bütçesi
 - A.3. İktisadi İşletme Müdürlüğü Bütçesi
 - A.4. Temel Mali Tablolara Ait İlişkin Açıklamalar
 - A.5. Mali Denetim Sonuçları
 - B. PERFORMANS BİLGİLERİ
 - B.1. Faaliyet Bilgileri
 - B.2. Proje Bilgileri
 - B.3. Performans Bilgileri
- IV. KURUMSAL KABİLİYET VE KAPASİTENİN DEĞERLENDİRİLMESİ
 - A. ÜSTÜNLÜKLER
 - B. ZAYIFLIKLAR
 - C. DEĞERLENDİRME
- V. ÖNERİ VE TEDBİRLER
- VI. İÇ KONTROL GÜVENCE BEYANI
- VII. MALİ HİZMETLER BİRİM YÖNETİCİSİNİN BEYANI

SUNUŞ

Saęlık Bilimleri Üniversitesi Gülhane Saęlık Bilimleri Enstitüsü Müdürlüęü üstlenmiş olduęu görevler, belirlemiş olduęu hedef ve ilkeleri doęrultusunda baęlı birimleri ve tüm personeliyle 2021 yılında faaliyetlerini etkin ve verimli bir şekilde sürdürmeye çalışmıştır. 2021 yılında çalışmalarımızda yer alan ve emek veren akademik ve idari tüm personelimize teşekkür ederim.

Bu dokümanda sürdürülen tüm faaliyetlerin ayrıntılı bilgileri ve belgeleri bir araya getirilerek yılın genel bir deęerlendirilmesi yapılmış, 2022 yılında daha etkin ve gelişmiş düzeyde faaliyetlerimizi sürdürebilmek için alınan dersler ve deneyimler ortaya konulmuştur.



Saęlık Bilimlerinde en üst düzeyde Lisansüstü Eğitimlerin gerçekleşmesini saęlayarak, nitelikli ve etkin bilim adamları yetiştirmeyi hedefleyen Gülhane Saęlık Bilimleri Enstitüsü Müdürlüęünün, tarihinden aldığı güçle 2022 yılında da görevleri, hedefleri ve ilkeleri doęrultusunda çalışmalarını başarıyla sürdüreceęine inancım sonsuzdur. Gülhane Saęlık Bilimleri Enstitüsü Müdürlüęünün akademik ve idari tüm personeline 2022 yılı çalışmalarında başarılar dilerim.

Prof. Dr. Onur GENÇ
Gülhane Saęlık Bilimleri Enstitüsü Müdürü

I. GENEL BİLGİLER

A. GÖREV VE HEDEF

GÖREV

- ✓ Sağlık bilimlerinde eğitim kalitesini yükselterek nitelikli bireyler yetiştirmek için; Lisansüstü düzeyde eğitimler ile hizmet içi eğitimler yapmak,
- ✓ İlaç ve Eczacılık Hizmetleri, ilaç teknolojisi ve toksikolojisi alanında eğitim-öğretim, araştırma, kontrol ve analizler yapmak, majistral ürünler hazırlamak,
- ✓ Araştırma-Geliştirme faaliyetleri kapsamında bilimsel çalışmalar, araştırmalar, kurs ve toplantılar düzenlemek,
- ✓ Ulusal ve Uluslararası projeler üreterek, koordinasyonlarını ve yürütülmesini sağlamak,
- ✓ Sağlık hizmetlerinin geliştirilmesi için politikalar üreterek toplum sağlığına katkıda bulunmak,
- ✓ Kan Bankacılığı ve Transfüzyon alanında akademik ve araştırmacı personel yetiştirmek,
- ✓ Sağlık Hukuku alanında lisans ve lisansüstü düzeyde dersler vermek suretiyle sağlık meslekleri mensuplarının eğitimine katkıda bulunmaktadır.

HEDEF

Sağlık Bilimlerinde ulusal ve uluslararası düzeyde verdiği eğitimler, araştırma geliştirme çalışmaları, yetiştirdiği nitelikli, kendini sürekli geliştiren eğitim-öğretim kadroları ve elemanlarıyla özgün ve etkin bir enstitü olmaktadır.

B. TEŞKİLAT YAPISI ve YÖNETİMİ

B1. Teşkilat yapısı,

B2 Harcama Biriminin Yönetimi,

C. Harcama Birimine İlişkin Bilgiler.

B1. Teşkilat Yapısı

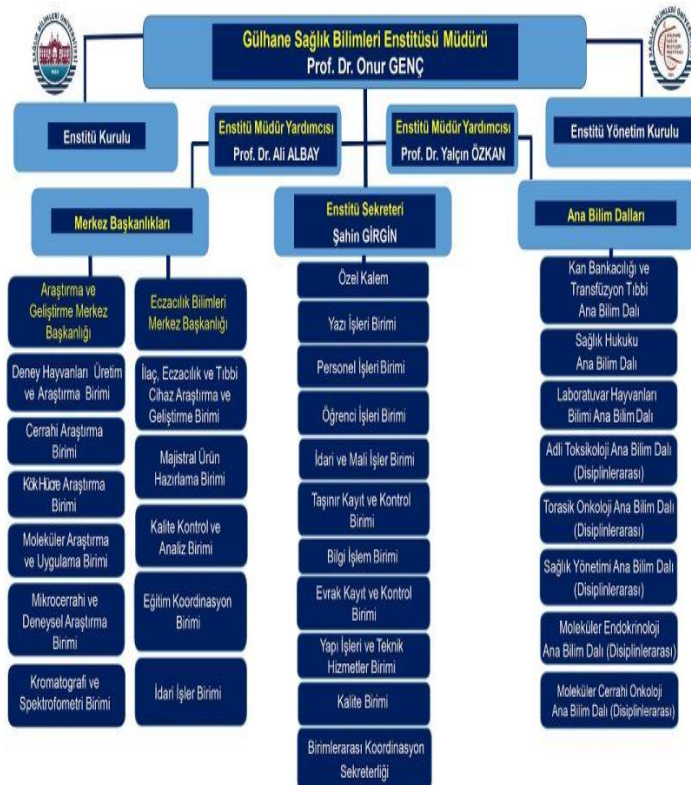

B.2. Harcama Biriminin Yönetimi

B.2.1. Harcama Biriminin İdari Yönetimi

B.2.1.a. Enstitü Müdürü

Prof. Dr. Onur GENÇ

B.2.1.b. Enstitü Kurulu

Prof. Dr. Onur GENÇ (Başkan)
Prof.Dr. Ali ALBAY (Üye)
Prof.Dr. Yalçın ÖZKAN (Üye)
Prof.Dr. Alper Özgür KARACALIOĞLU (Üye)
Prof.Dr. Arif Kenan TAN (Üye)
Prof.Dr. Ayhan SAVAŞER (Üye)
Prof.Dr. Abdülgaafir VURAL (Üye)
Prof.Dr. Barış BAYKAL (Üye)
Prof.Dr. Cantürk TAŞCI (Üye)
Prof.Dr. Dilek YILDIZ (Üye)
Prof.Dr. Doğan BEK (Üye)
Prof.Dr. Emine İYİĞÜN (Üye)
Prof.Dr. Gülten GÜVENÇ (Üye)
Prof.Dr. İsmail Yaşar AVCI (Üye)
Prof.Dr. Kamil Nahit ÖZMENLER (Üye)
Prof.Dr. Levent KENAR (Üye)
Prof.Dr. Mehmet Ali GÜLÇELİK (Üye)
Prof.Dr. Mehmet ÖZLER (Üye)
Prof.Dr. Mehmet Murat BEYZADEOĞLU (Üye)
Prof.Dr. Metin HASDE (Üye)
Prof.Dr. Metin ŞENÇİMEN (Üye)
Prof.Dr. Murat DEMİRİZ (Üye)
Prof.Dr. Mustafa GEREK (Üye)
Prof.Dr. Neşe ERSÖZ GÜLÇELİK
Prof.Dr. Nuriye Işıl SAYGUN (Üye)
Prof.Dr. Nurdan DUMAN (Üye)
Prof.Dr. Nilgün ÜNAL (Üye)
Prof.Dr. Necmiye ÜN YILDIRIM (üye)
Prof.Dr. Oğuzhan YILDIZ (Üye)
Prof.Dr. Ömer Cumhuri AYDIN (Üye)
Prof.Dr. Onur ERDEM (Üye)
Prof.Dr. Osman Cumhuri SİPAHİ (Üye)
Prof.Dr. Şefik GÜRAN (Üye)
Prof.Dr. Serdar DEMİRTAŞ (Üye)
Prof.Dr. Serkan PEKÇETİN (Üye)
Prof.Dr. Serkan GÖRGÜLÜ (Üye)
Prof.Dr. Serpil KARAOĞLANOĞLU (Üye)
Prof.Dr. Şinasi Taner YILDIRAN (Üye)
Prof.Dr. Taner ÖZGÜRTAŞ (Üye)
Prof.Dr. Türkan YILDIRIM (Üye)
Prof.Dr. Yusuf TUNCA (Üye)
Doç.Dr. Emine ÖKSÜZ (Üye)
Doç.Dr. Fatma İlknur ÇINAR (Üye)
Doç.Dr. İbrahim TURAN (Üye)
Doç.Dr. İsmail Hakan AVSEVER (Üye)
Doç.Dr. Mehmet ÇETİN (Üye)
Doç.Dr. Nazan KARAHAN (Üye)
Doç.Dr. Nevra KOÇ (Üye)
Doç.Dr. Tuğba KOCAHAN
Doç.Dr. Tülay BAŞAK (Üye)
Dr.Öğr.Üyesi Cenkhan BAL (Üye)

Dr.Öğr.Üyesi Eray Serdar YURDAKUL (Üye)
Dr.Öğr.Üyesi Münire kübra ÖZGÖK KANGAL (Üye)
Dr.Öğr.Üyesi Okan Ali AKSOY (Üye)
Dr.Öğr.Üyesi Serpil ÖZDEMİR (Üye)
Şahin GİRGIN (Raportör)
Ferda SANCAR (Sekreter)
Seher ÇELEBİ (Sekreter)

B.2.1.c. Enstitü Yönetim Kurulu

Prof. Dr. Onur GENÇ (Başkan)
Prof.Dr. Ali ALBAY (Üye)
Prof.Dr. Yalçın ÖZKAN (Üye)
Prof.Dr. Simel AYYILDIZ (Üye)
Doç.Dr. Hatice AYHAN (Üye)
Dr.Öğr.Üyesi Okan Ali AKSOY (Üye)
Şahin GİRGIN (Raportör)
Ferda SANCAR (Sekreter)
Seher ÇELEBİ (Sekreter)

B.2.1.d. Enstitü Komisyonları

- Bilimsel Etkinlikler Değerlendirme Komisyonu
- Birim Akademik Teşvik Başvuru ve İnceleme Komisyonu
- Kalite, Değerlendirme ve Akreditasyon Komisyonu
- Staj Komisyonu
- Uzaktan Erişim Sistemiyle Eğitim Komisyonu

B.2.1.e. Enstitü İdari Birimleri

- Yazı İşleri Birimi
- Bilgi İşlem Birimi
- İdari ve Mali İşler Birimi
- Öğrenci İşleri Birimi
- Personel İşleri Birimi
- Evrak Kayıt ve Kontrol Birimi
- Yapı İşleri ve Teknik Hizmetler Birimi
- Kalite Birimi

B.2.2. Harcama Biriminin Mali Yönetimi

B.2.2.1. Harcama Yetkilisi

Prof. Dr. Onur GENÇ

B.2.2.2. Gerçekleştirme Görevlileri

Şahin GİRGIN

B.2.2.3. Muhasebe Yetkilisi (Yalnızca Strateji Geliştirme Daire Başkanlığı)

B.2.2.4. Muhasebe Yetkilisi Mutemedi

B.2.2.5. Taşınır Kayıt Yetkilisi

Bayram TOSUN

Yunus AKBAŞ

Turgut TARİHCİ

B.2.2.6. Taşınır Kontrol Yetkilisi

Prof. Dr. Yalçın ÖZKAN

B.2.2.7. Taşınır Konsolide Yetkilisi (Yalnızca Strateji Geliştirme Daire

Başkanlığı)

C. HARCAMA BİRİMİNE İLİŞKİN BİLGİLER

C.1. Tarihçe ve Tanıtım

1.1 Tarihçe

Gülhane Askeri Tıp Akademisi Sağlık Bilimleri Enstitüsü, 2955 sayılı GATA Kanunu ile 1984 yılında kurulmuştur.

Kurulduğu yıldan 31 Temmuz 2016 tarihine kadar geçen süreçte Tıpta Uzmanlık Tüzüğü kapsamı dışında kalan sağlık bilimleri alanında akademik eğitimler vermiş, Araştırma Geliştirme faaliyetlerini yürütmüş, Dış Sağlığı ve Hastalıklarında tanı ve tedavi hizmeti sunmuş, Eczacılık Hizmetleri, İlaç Teknolojisi ve Toksikolojisi Alanlarında Analizler ve Üretimler yapmış, Sağlık Hizmetlerinin Geliştirilmesi için politikalar üretmiş, Kimyasal, Biyolojik, Radyasyon ve Nükleer ile Hava ve Uzay Hekimliği Alanlarında Eğitim, Tedavi ve üretim yapmış, Biyomedikal Mühendislik Alanında, Tıbbi Cihazların Bakım Onarım, Tasarım ve Geliştirme Çalışmalarını sürdürmüş, Medikal tasarım ve üretimler yapmış, Askeri Tıp ve Sağlık Yönetimi alanında bilimsel çalışma, araştırma, üretim ve koordinasyon faaliyetlerinde bulunmuştur. Bu dönemde toplam 546 adet personel Yüksek Lisans ve Doktora Eğitimlerini tamamlamıştır.

31 Temmuz 2016 tarihinde Resmi Gazetede yayımlanan “Olağanüstü Hal Kapsamında Bazı Tedbirler Alınması ve Milli Savunma Üniversitesi Kurulması İle Bazı Kanunlarda Değişiklik Yapılmasına Dair” 669 sayılı Kanun Hükmünde Kararnamenin 106 (2) maddesi uyarınca; Sağlık Bilimleri Üniversitesi yapısına girmiş ve Gülhane Sağlık Bilimleri Enstitüsü adını almıştır.

1.2 Tanıtım

Gülhane Sağlık Bilimleri Enstitüsü Müdürlüğü Sağlık Bilimleri Üniversitesi Gülhane Külliyesinde bulunmaktadır.

Gülhane Sağlık Bilimleri Enstitüsü Müdürlüğü Yönetimi; Enstitü Müdürü, Müdür Yardımcısı ve Enstitü Sekreterinden oluşmaktadır. Yönetime bağlı olarak faaliyet gösteren birimler; Araştırma ve Geliştirme Merkezi, Eczacılık Bilimleri Merkezi, Laboratuvar Hayvanları Bilimi Anabilim Dalı, Sağlık Hukuku Anabilim Dalı, Kan Bankacılığı ve Transfüzyon Tıbbi Anabilim Dalı, Adli Toksikoloji Anabilim Dalı ve Torasik Onkoloji Anabilim Dalı'dır.

C.2 Fiziksel Yapı

Gülhane Sağlık Bilimleri Enstitüsü Müdürlüğü Sağlık Bilimleri Üniversitesi Gülhane Külliyesi ANKARA'da bulunmaktadır.

Gülhane Sağlık Bilimleri Enstitüsü Müdürlüğü Hizmet Binası



Gülhane Deneý Hayvanları Üretim ve Arařtırma Birimi



Gülhane Deneý Hayvanları Cerrahi Arařtırma Birimi



Gülhane Uluslararası Proje Koordinasyon ve Yürütme Birimi



Gülhane Kök Hücre Araştırma Birimi Laboratuvarı



C.2.1. Taşınmazlar

C.2.1.1.Kapalı Alan Bilgileri

| Birim Adı | Mülkiyet Biçimi (Tahsis/Kira/Ortak Kullanım) | Kapalı Alan (m ²) | Toplam Alan (m ²) |
|------------------------------------|--|-------------------------------------|-------------------------------------|
| Gülhane Sağlık Bilimleri Enstitüsü | | 16.476 | 16.476 |
| | Toplam | | |

| Birim Adı | Hizmet Türleri | | | | | Diğer (İdari, Depo, Tesis) (m ²) | Toplam (m ²) |
|---|-----------------------------|-----------------------------|------------------------------|-------------------------------|-----------------------------|--|-----------------------------|
| | Eğitim (m ²) | Sağlık (m ²) | Barınma (m ²) | Beslenme (m ²) | Kültür (m ²) | | |
| Gülhane Sağlık Bilimleri Enstitüsü | 4090 | | | | | 800 | 4890 |
| Toplam | | | | | | | |

C.2.1.3.b. Misafirhaneler, Lojmanlar ve Diğer Sosyal Tesisler

Kapalı alan bilgileri Yapı İşleri ve Teknik Daire Başkanlığından alınarak sadece Sağlık Kültür ve Spor Daire Başkanlığı tarafından Üniversite genelinde kendi birim faaliyet raporu için doldurulacaktır.

| Tablo-6 Misafirhaneler | | | | |
|------------------------|--------------|------------|-----------------|--------------------------------|
| Misafirhane Adı | Kampüs/Şehir | Oda Sayısı | Kapasite (Kişi) | Kapalı Alanı (m ²) |
| | | | | |
| Toplam | | | | |

| Tablo-7 Lojmanlar | | | |
|-------------------|--------------|----------------------------------|--------------------------------|
| Lojman Adı | Kampüs/Şehir | Lojmandaki Bağımsız Daire Sayısı | Kapalı Alanı (m ²) |
| | | | |
| Toplam | | | |

C.2.1.3.c. Diğer Sosyal Tesisler

| Tablo-8 Diğer Sosyal Tesisler | | | |
|-------------------------------|--------------|-----------------|--------------------------------|
| Diğer Sosyal Tesis Türü | Kampüs/Şehir | Kapasite (Kişi) | Kapalı Alanı (m ²) |
| Kreş | | | |
| Toplam | | | |

C.2.1.4. Öğrenci Yurtları

Kapalı alan bilgileri Yapı İşleri ve Teknik Daire Başkanlığından alınarak sadece Sağlık Kültür ve Spor Daire Başkanlığı tarafından Üniversite genelinde kendi birim faaliyet raporu için doldurulacaktır.

| Tablo-9 Öğrenci Yurtları | | | |
|--------------------------|--------------|------------------------|--------------------------------|
| Yurt Adı | Kampüs/Şehir | Kapasite (Kişi Sayısı) | Kapalı Alanı (m ²) |
| | | | |
| Toplam | | | |

C.2.1.5. Spor Tesisleri

Kapalı alan bilgileri Yapı İşleri ve Teknik Daire Başkanlığından alınarak sadece Sağlık Kültür ve Spor Daire Başkanlığı tarafından kendi birim faaliyet raporu için Üniversite genelinde doldurulacaktır.

| Tablo-10 Spor Tesisleri | | | | | |
|-------------------------|--------------|------------------------|------------------------|------------------------|------------------------|
| Tesis Adı | Kampüs/Şehir | Kapalı Spor Tesisi | | Açık Spor Tesisi | |
| | | Kapasite (Kişi Sayısı) | Alan (m ²) | Kapasite (Kişi Sayısı) | Alan (m ²) |
| | | | | | |
| Toplam | | | | | |

C.2.1.6. Toplantı ve Konferans Salonları

Yapı İşleri ve Teknik Daire Başkanlığı kendi birim faaliyet raporunda Üniversite genelinde; her bir harcama birimi ise birim faaliyet raporlarında birimlerine ait bağımsız toplantı ve konferans salonları için doldurulacaktır.

Yapı İşleri ve Teknik Daire Başkanlığı tüm harcama birimlerine toplantı ve konferans salonu kapasite bilgilerini verecektir.

| Birim Adı | Salon Adı | Toplantı Salonu | | Konferans Salonu | |
|--|-----------|------------------------|--------------------------------|------------------------|--------------------------------|
| | | Kapasite (Kişi Sayısı) | Kapalı Alanı (m ²) | Kapasite (Kişi Sayısı) | Kapalı Alanı (m ²) |
| Gülhane Sağlık Bilimleri Enstitüsü Müdürlüğü | | 40 | 50 | - | - |
| Gülhane Sağlık Bilimleri Enstitüsü Müdürlüğü | | 50 | 50 | | |
| GSBE Eczacılık Bilimleri Merkezi | | 25 | 60 | - | - |
| Toplam | | 115 | 160 | | |

C.2.1.7. İdari Alanlar

Yapı İşleri ve Teknik Daire Başkanlığı kendi birim faaliyet raporunda Üniversite genelinde; her bir harcama birimi ise birim faaliyet raporlarında birimlerine ait bağımsız toplantı ve konferans salonları için doldurulacaktır.

Yapı İşleri ve Teknik Daire Başkanlığı tüm harcama birimlerine toplantı ve konferans salonu kapasite bilgilerini verecektir.

| Hizmet Türü (Akademik/İdari) | Oda Sayısı | Kapasite (Kişi Sayısı) | Alan (m ²) |
|-----------------------------------|------------|------------------------|------------------------|
| Yönetim alanları | 3 | 3 | 86 |
| Akademik Personel alanları | 17 | 20 | 340 |
| İdari Personel alanları | 31 | 37 | 558 |
| Diğer | 61 | 76 | 1535 |
| Toplam | 112 | 136 | 2519 |

C.2.1.8. Ambar, Arşiv ve Diğer Alanlar

Yapı İşleri ve Teknik Daire Başkanlığı kendi birim faaliyet raporunda Üniversite genelinde; her bir harcama birimi birim faaliyet raporlarında birimlerine ait bağımsız toplantı ve konferans salonları için doldurulacaktır.

Yapı İşleri ve Teknik Daire Başkanlığı tüm harcama birimlerine toplantı ve konferans salonu kapasite bilgilerini verecektir.

| Tablo-13 Depo, Arşiv ve Diğer Alanlar | | |
|---------------------------------------|----------|-------------------------------|
| Kullanım Türü | Adet | Kapalı Alan (m ²) |
| Depo | 6 | 100 |
| Arşiv | 1 | 30 |
| Diğer Alanlar | - | - |
| Toplam | 7 | 130 |

C.2.2. Dayanıklı Taşınırlar

Her bir harcama birimi tarafından dayanıklı taşınırlardan 253 Tesis, Makine ve Cihazlar ve 255 Demirbaşlar için ikili düzeyde doldurulacaktır.

Harcama birimlerinin verilerini Strateji Geliştirme Daire Başkanlığı sağlayacak olup; harcama birimleri verilerinin doğruluğunu Taşınır Kayıt ve Yönetim Sisteminden sağlayacaklardır.

| Tablo-14 Dayanıklı Taşınırlar | | |
|-------------------------------|--|----------------------|
| Hesap | Hesap Adı | Borç Kalan (TL) |
| 253.01 | Tesisler | 471.365,54 |
| 253.02 | Makineler ve Aletler | 3.571.008,63 |
| 253.03 | Cihazlar ve Aletler | 25.074.462,43 |
| 255.01 | Döşeme ve Mefruşat | 118.125,50 |
| 255.02 | Büro Makineleri | 1.713.139,53 |
| 255.03 | Mobilyalar | 463.449,81 |
| 255.07 | Kütüphane Demirbaşları | 450,00 |
| 255.08 | Eğitim Demirbaşları | 15.035,76 |
| 255.10 | Güvenlik, Kontrol ve Tedbir Amaçlı Demirbaşlar | 633.048,20 |
| 255.99 | Diğer Demirbaşlar | 62.382,24 |
| Toplam | | 32.122.467,64 |

| Tablo-14 Dayanıklı Taşınırlar | | | | | |
|-------------------------------|-----------------------|----------------------|---|-------------|--------|
| Hesap Adı | Birinci Düzey Kod Adı | İkinci Düzey Kod Adı | Dayanıklı Taşınır Adı | Ölçü Birimi | Miktar |
| 253 | 253.2 | 253.2.5 | KESİNTİSİZ GÜÇ KAYNAKLARI | ADET | 2 |
| 253 | 253.2 | 253.2.8 | ETİKET YAPIŞTIRMA MAKİNELERİ | ADET | 1 |
| 253 | 253.3 | 253.3.1 | BULAŞIK YIKAMA MAKİNELERİ VE EKİPMANLARI | ADET | 1 |
| 253 | 253.3 | 253.3.2 | BUZDOLAPLARI | ADET | 4 |
| 253 | 253.3 | 253.3.2 | SOĞUTUCU PREFABRİK | ADET | 1 |
| 253 | 253.3 | 253.3.2 | SOĞUTUCU MEKANİK YİYECEK | ADET | 2 |
| 253 | 253.3 | 253.3.4 | ELEKTRONİK ANALİTİK HASSAS TERAZİ | ADET | 3 |
| 253 | 253.3 | 253.3.4 | NEM TAYİN CİHAZI SARTORIUS MA150 | ADET | 2 |
| 253 | 253.3 | 253.3.5 | VAKUM POMPASI | ADET | 1 |
| 253 | 253.3 | 253.3.5 | JENERATÖR AZOT GAZI ÜRETEN | ADET | 1 |
| 253 | 253.3 | 253.3.5 | MİKROSKOP STERESKOPIK | ADET | 1 |
| 253 | 253.3 | 253.3.5 | İNFÜZYON POMPASI | ADET | 5 |
| 253 | 253.3 | 253.3.5 | DNA ANALİZ CİHAZI | ADET | 1 |
| 253 | 253.3 | 253.3.5 | TRANS İLLUMİNATÖR (BİORAD) | ADET | 1 |
| 253 | 253.3 | 253.3.5 | ELİSA CİHAZI (PLATE OKUYUCU SPEKTROFOTOMETRE) | ADET | 1 |

| | | | | | |
|-----|-------|---------|--|------|----|
| 253 | 253.3 | 253.3.5 | BENMARİ CİHAZI | ADET | 3 |
| 253 | 253.3 | 253.3.5 | ÇALKALAMA CİHAZI, YATAY, DAİHAN SHR-2D | ADET | 1 |
| 253 | 253.3 | 253.3.5 | MANYETİK KARIŞTIRICI | ADET | 1 |
| 253 | 253.3 | 253.3.5 | ÇALKALAMA MAKİNASI 110 V | ADET | 1 |
| 253 | 253.3 | 253.3.6 | KÜTLE DEDEKTÖRÜ YÜKSEK PERFORMANSLI SIVI KROMOTOGRAFI İÇİN | ADET | 1 |
| 253 | 253.3 | 253.3.6 | GAZ KROMATOGRAFI KÜTLE | ADET | 1 |
| 253 | 253.3 | 253.3.6 | HPLC (YKSEK BASINÇLI SIVI KROMOTOGRAFI SİSTEMİ) | ADET | 1 |
| 253 | 253.3 | 253.3.6 | HPLC CİHAZI (SHIMADZU) | ADET | 1 |
| 253 | 253.3 | 253.3.6 | SPEKTROFOTOMETRE | ADET | 4 |
| 253 | 253.3 | 253.3.6 | SUNRISE PLATE READE/TEST | ADET | 1 |
| 253 | 253.3 | 253.3.6 | ÜÇLÜ KUADROPOL KÜTLE SPEKTROMETRESİ SIVI KROMAT | ADET | 1 |
| 253 | 253.3 | 253.3.6 | SPEKTROFOTOMETRE SHİMADZU | ADET | 1 |
| 253 | 253.3 | 253.3.6 | SÜREKLİ AKIŞ ÇÖZÜNME HIZI CİHAZI | ADET | 1 |
| 253 | 253.3 | 253.3.6 | TABLET SERTLİK ÖLÇÜM CİHAZI | ADET | 1 |
| 253 | 253.3 | 253.3.6 | REVERS OSMOZ SU ÜRETİM CİHAZI | ADET | 1 |
| 253 | 253.3 | 253.3.6 | PARTİKÜL BOYUT ANALİZ CİHAZI ACCUSIZER 780 SIS | ADET | 2 |
| 253 | 253.3 | 253.3.6 | PARTİKÜL SAYIM CİHAZI HAVAD | ADET | 1 |
| 253 | 253.3 | 253.3.6 | VİSKOZİMETRE FARMASOTİK AMA. | ADET | 1 |
| 253 | 253.3 | 253.3.6 | KALORİMETRE TRİSTİMÜLÜS | ADET | 1 |
| 253 | 253.3 | 253.3.6 | DOKU HEMAJENİZATÖR CİHAZI | ADET | 2 |
| 253 | 253.3 | 253.3.6 | POLARİMETRE (ADP-220 MODEL) | ADET | 1 |
| 253 | 253.3 | 253.3.6 | TAYİN CİHAZI ERGİME NOKTASI | ADET | 1 |
| 253 | 253.3 | 253.3.6 | TIBBİ MALZEME DAYANIKLILIK TEST CİHAZI | ADET | 1 |
| 253 | 253.3 | 253.3.6 | THERMOMETER,SELF- INDICATING,DIGI | ADET | 1 |
| 253 | 253.3 | 253.3.6 | ETÜV BAKTERİYOLOJİK | ADET | 12 |
| 253 | 253.3 | 253.3.6 | PARENTERAL AMAÇLI SU SİSTEMİ | ADET | 1 |
| 253 | 253.3 | 253.3.6 | STERİLİZATÖR KURU HAVA | ADET | 7 |
| 253 | 253.3 | 253.3.6 | SANTRIFUC CİHAZI | ADET | 4 |
| 253 | 253.3 | 253.3.6 | TİTRASYON CİHAZI | ADET | 1 |
| 253 | 253.3 | 253.3.6 | HOMOJENİZATÖR | ADET | 1 |
| 253 | 253.3 | 253.3.6 | PCR CİHAZI, GERÇEK ZAMANLI, | ADET | 1 |
| 253 | 253.3 | 253.3.6 | DERİN DONDURUCU -40 C (BİYOLOJİK ÜRÜNLER) | ADET | 1 |
| 253 | 253.3 | 253.3.6 | MİKROSKOP BİNOKÜLER | ADET | 4 |
| 253 | 253.3 | 253.3.6 | SERUM DOLDURMA ÜNİTESİ | ADET | 1 |
| 253 | 253.3 | 253.3.6 | ÇÖZELTİ KARIŞTIRMA TANKI 700 LT | ADET | 3 |
| 253 | 253.3 | 253.3.6 | SU BANYOSU | ADET | 1 |
| 253 | 253.3 | 253.3.6 | PLASTİK TORBA DOLUM SİSTEMİ(PLÜMAT) | ADET | 1 |
| 253 | 253.3 | 253.3.6 | DOLDURMA MAKİNASI SERUM VE İLAÇ İÇİN AKSU BD-5/10 | ADET | 1 |
| 253 | 253.3 | 253.3.6 | DÖNER BUHARLAŞTIRICI (EVOPORATOR)BUCHI R-215 | ADET | 1 |
| 253 | 253.3 | 253.3.6 | KARBONDİOKSİT İNKÜBATÖR CİHAZI | ADET | 1 |
| 253 | 253.3 | 253.3.6 | HEMODİYALİZ HAZIRLAMA ÜNİTESİ | ADET | 1 |
| 253 | 253.3 | 253.3.6 | TÜP ÇALKALAYICI HEİDOLLPH (VORTEX) | ADET | 1 |
| 253 | 253.3 | 253.3.6 | KAPSÜL DOLDURMA MAKİNASI | ADET | 1 |
| 253 | 253.3 | 253.3.6 | KARBON ANALİZ CİHAZI TOTAL | ADET | 1 |
| 253 | 253.3 | 253.3.6 | TABLET AŞINMA UFALANMA CİHAZI | ADET | 1 |
| 253 | 253.3 | 253.3.6 | MİKRODALGA PARÇ. ÜNİTESİ MİLESTONE ETHOS UP | ADET | 1 |
| 253 | 253.3 | 253.3.6 | KATI İLAÇ ÖN FORMÜLASYON HA | ADET | 1 |

| | | | | | |
|------|---------------|----------|---|------|----|
| 253 | 253.3 | 253.3.6 | KALORİMETRE AYRIMSAL TARAMALI | ADET | 1 |
| 253 | 253.3 | 253.3.6 | DAĞILMA TEST CİHAZI | ADET | 1 |
| 253 | 253.3 | 253.3.6 | BİYOGÜVENLİK KABİNİ BİLSER BLF 2000 | ADET | 1 |
| 253 | 253.3 | 253.3.6 | DİSSOLÜSYON TEST CİHAZI (SOTAX) | ADET | 1 |
| 255 | 255.1 | 255.1.2 | BAYRAK, TÜRK (50X75) | ADET | 2 |
| 255 | 255.1 | 255.1.2 | ATATÜRK POSTERİ DİJİTAL BASKI 300X4.5 | ADET | 2 |
| 255 | 255.1 | 255.1.4 | KURUTUCU ELEKTRİKLİ EL TİPİ | ADET | 2 |
| 255 | 255.1 | 255.1.5 | TABURE, DÖNER | ADET | 2 |
| 255 | 255.1 | 255.1.5 | ARABA O2 TÜRÜ İÇİN 2 TEKERLEKLİ | ADET | 2 |
| 255 | 255.1 | 255.1.5 | KOMRESÖR HAVA | ADET | 2 |
| 255 | 255.1 | 255.1.5 | LAMİNAR AIR FLOW KABİN | ADET | 2 |
| 255 | 255.1 | 255.1.5 | LAMİNAR AKIM SİSTEMİ | ADET | 1 |
| 255 | 255.1 | 255.1.5 | TAŞIMA ARABASI | ADET | 13 |
| 255 | 255.2 | 255.2.1 | BİLGİSAYAR KASALARI | ADET | 24 |
| 255 | 255.2 | 255.2.1 | EKRANLAR | ADET | 26 |
| 255 | 255.2 | 255.2.1 | DİZÜSTÜ BİLGİSAYARLAR | ADET | 2 |
| 255 | 255.2 | 255.2.1 | DİĞER BİLGİSAYARLAR | ADET | 5 |
| 255 | 255.2 | 255.2.1 | LAZER YAZICILAR | ADET | 18 |
| 255 | 255.2 | 255.2.1 | BARKOD YAZICI, ZEBRA TLP | ADET | 1 |
| 255 | 255.2 | 255.2.1 | BARKOD OKUYUCU TİGERPS23 | ADET | 2 |
| 255 | 255.2 | 255.2.1 | DOKÜMAN TARAYICI, | ADET | 1 |
| 255 | 255.2 | 255.2.2 | EKRAN ÇOKLAYICI | ADET | 1 |
| 255 | 255.2 | 255.2.2 | LCD MONİTÖR | ADET | 6 |
| 255 | 255.2 | 255.2.3 | FOTOKOPİ MAKİNELERİ | ADET | 1 |
| 255 | 255.2 | 255.2.4 | SABİT TELEFONLAR | ADET | 8 |
| 255 | 255.2 | 255.2.4 | FAKS CİHAZLARI | ADET | 1 |
| 255 | 255.2 | 255.2.5 | PROJEKTÖRLER (PROJEKSİYON CİHAZLARI) | ADET | 3 |
| 255 | 255.2 | 255.2.5 | TEPEGÖZLER (SLAYT CİHAZLARI) | ADET | 1 |
| 255 | 255.2 | 255.2.5 | TELEVİZYONLAR | ADET | 3 |
| 255 | 255.2 | 255.2.99 | KLİMALAR | ADET | 2 |
| 255 | 255.2 | 255.2.99 | EVRAK İMHA MAKİNELERİ | ADET | 1 |
| 255 | 255.3 | 255.3.1 | DOSYA DOLAPLARI | ADET | 12 |
| 255 | 255.3 | 255.3.1 | SOYUNMA DOLAPLARI | ADET | 27 |
| 255 | 255.3 | 255.3.1 | KARTOTEKS DOLAPLARI | ADET | 3 |
| 255 | 255.3 | 255.3.1 | MALZEME AYIRMA VE DÜZENLEME RAF VE RANZALARI | ADET | 46 |
| 255 | 255.3 | 255.3.1 | DİĞER DOLAPLAR | ADET | 64 |
| 255 | 255.3 | 255.3.1 | DİĞER DOLAPLAR | ADET | 9 |
| 255 | 255.3 | 255.3.1 | BİLGİSAYAR MASALARI | ADET | 4 |
| 255 | 255.3 | 255.3.1 | TOPLANTI MASALARI | ADET | 3 |
| 255 | 255.3 | 255.3.1 | ÇALIŞMA MASALARI | ADET | 17 |
| 255 | 255.3 | 255.3.1 | DİĞER MASALAR | ADET | 1 |
| 255 | 255.3 | 255.3.1 | DİĞER MASALAR | ADET | 1 |
| 255 | 255.3 | 255.3.1 | KOLTUK | ADET | 3 |
| 255 | 255.3 | 255.3.1 | SEHPALAR | ADET | 22 |
| 255 | 255.3 | 255.3.2 | DİĞER ASMA VE MUHAFAZA AMAÇLI MOBİLYALAR | ADET | 2 |
| 255 | 255.3 | 255.3.3 | YEMEK MASALARI | ADET | 1 |
| 255 | 255.7 | 255.7.1 | DİĞER KÜTÜPHANE MOBİLYALARI | ADET | 2 |
| 255 | 255.99 | 255.99.2 | SEYYAR TANKLAR VE TÜPLER | ADET | 9 |
| GSBE | 253.1.1-9 | | LOGITECH GROUP CONFERENCE CAM 960-001057 | ADET | 1 |
| GSBE | 253.3.1.1.2-8 | | CLEANVAC EWD 753 ENDÜSTRİYEL ELEKTRİK SÜPÜRGESİ | ADET | 1 |
| GSBE | 253.3.1.1.3-1 | | İPCLPTE00572 YER YIKAMA MAKİNESİ | ADET | 1 |

| | | | | | |
|------|------------------|--|--|------|----|
| GSBE | 253.3.1.1.5-1 | | CLEANVAC SC 43 ZEMİN PARLATMA (CİLALAMA) MAKİNESİ | ADET | 1 |
| GSBE | 253.3.2.1.1-12 | | BUZDOLABI BÜRO TİPİ | ADET | 4 |
| GSBE | 253.3.2.1.1-13 | | BUZDOLABI ARÇELİK 4 AYAK | ADET | 3 |
| GSBE | 255.1.2.1-66 | | KIRLANGIÇ BAYRAK (TÜRK BAYRAĞI) | ADET | 5 |
| GSBE | 255.1.2.1-67 | | KIRLANGIÇ BAYRAK (SBÜ LOGOLU) | ADET | 5 |
| GSBE | 255.1.2.1-70 | | REKTÖRLÜK FLAMASI | ADET | 1 |
| GSBE | 255.1.2.1-71 | | 100X150 SBÜ BAYRAK | ADET | 1 |
| GSBE | 255.1.2.1-97 | | POLYESTER KUMAŞTAN TÜRK BAYRAĞI (3.00X4.50) | ADET | 1 |
| GSBE | 255.1.2.1-98 | | POLYESTER KUMAŞTAN TÜRK BAYRAĞI (5.00X7.50) | ADET | 1 |
| GSBE | 255.1.2.1-99 | | POLYESTER KUMAŞTAN MAMUL TÜRK BAYRAĞI (7.00X10.50) | ADET | 2 |
| GSBE | 255.1.2.1-100 | | POLYESTER KUMAŞTAN MAMUL TÜRK BAYRAĞI (1.50X2.25) | ADET | 1 |
| GSBE | 255.1.2.1-101 | | POLYESTER KUMAŞTAN MAMUL TÜRK BAYRAĞI (2.00X3.00) | ADET | 1 |
| GSBE | 255.1.2.1-102 | | MAKAM BAYRAĞI (TÜRK BAYRAĞI) 100X150 CM | ADET | 1 |
| GSBE | 255.1.2.1-103 | | SBE TÜRK BAYRAĞI 500X750 CM | ADET | 1 |
| GSBE | 255.1.2.1-104 | | SBE TÜRK BAYRAĞI 150X225 CM | ADET | 1 |
| GSBE | 255.2.1.1.1.1-4 | | ASUS D510MT-X5210 MASA ÜSTÜ BİLGİSAYAR | ADET | 6 |
| GSBE | 255.2.1.1.1.1-6 | | VERİTON M4610G BİLGİSAYAR | ADET | 3 |
| GSBE | 255.2.1.1.1.1-7 | | VERİTON M4620G BİLGİSAYAR | ADET | 2 |
| GSBE | 255.2.1.1.1.1-10 | | CD.DM4770813A MASA ÜSTÜ BİLGİSAYAR | ADET | 3 |
| GSBE | 255.2.1.1.1.1-20 | | BUSİNES İ7 BİLGİSAYAR CD.DT4790B | ADET | 1 |
| GSBE | 255.2.1.1.1.3-5 | | ASUS 21,5" LED MONİTÖR | ADET | 12 |
| GSBE | 255.2.1.1.1.3-9 | | LCD MONİTÖR TİP-2(CASPER 20" LED) | ADET | 4 |
| GSBE | 255.2.1.1.5-6 | | DELL OPTİPLEX 3240 21.5 INCH | ADET | 1 |
| GSBE | 255.2.1.1.5-8 | | DELL5250AIO İ/5 .8 GB-256.SSD-21.5 | ADET | 1 |
| GSBE | 255.2.1.1.5-9 | | DELL 7450AIO-İ7-8GB-256SSD-23.8-NT-U TÜMLEŞİK BİLGİSAYAR | ADET | 2 |
| GSBE | 255.2.1.1.5-12 | | DELL 7460AIO C6-U TÜMLEŞİK BİLGİSAYAR | ADET | 1 |
| GSBE | 255.2.2.1.3-16 | | YAZICI, LEXMARK MS510DN | ADET | 1 |
| GSBE | 255.2.2.1.3-27 | | OKİ B431DN LAZER YAZICI | ADET | 1 |
| GSBE | 255.2.2.1.3-29 | | YAZICI, SAMSUNG ML--2580 N | ADET | 3 |
| GSBE | 255.2.2.1.3-31 | | OKİ C822 DN LAZER YAZICI | ADET | 2 |
| GSBE | 255.2.2.1.3-33 | | LAZER YAZICI OKİ B6200 | ADET | 1 |
| GSBE | 255.2.2.2.2-3 | | DOKÜMAN TARAYICI, KODAK I1150 SCANMATE | ADET | 4 |
| GSBE | 255.2.2.99-16 | | CİSCO AIR-AP 1572EAC-E-K9 802.11AC OUTDOOR AP EXTERNAL -ANT AC POVER REG DOMAIN E ERİŞİM NOKTASI | ADET | 1 |
| GSBE | 255.2.2.99-21 | | CİSCO /SFP-10G -LR-S BAĞLANTI YUVASI | ADET | 12 |
| GSBE | 255.2.2.99-27 | | CİSCO CİSCO UC POHONE 7841 CP-7841 K9 IP TELEFON | ADET | 13 |
| GSBE | 255.2.2.99-28 | | CİSCO CP 8851-K9 IP TELEFONE | ADET | 1 |
| GSBE | 255.2.2.99-29 | | CİSCO CP 8865 K9 8865 IP TELEFONE | ADET | 1 |
| GSBE | 255.2.2.99-33 | | CİSCO C91300-48P-ACATALYST 9300 48-PORT POE KENAR ANAHTAR | ADET | 6 |
| GSBE | 255.2.2.99-36 | | CİSCO C9500 -16X/A CATALYST 9500 16-PORT 10 GİG SWİTCH NETWORK ANVANTAGE ANAHTARLAMA (SWİTCH) | ADET | 2 |

| | | | | | |
|------|------------------|--|--|------|----|
| GSBE | 255.2.2.99-38 | | CİSCO AIR-AP 28021 E-K9 ERİŞİM NOKTASI | ADET | 21 |
| GSBE | 255.2.2.99-40 | | CİSCO C9300-MN-8X-CATALYST 9300 8 X 10GE NETWORK MODÜLÜ SPAR SFP ALICI-VERİCİ(SFPTRANS TRANSACEİVER) | ADET | 4 |
| GSBE | 255.2.3.1-7 | | UTAX P-6035İ FOTOKOPİ MAKİNASI | ADET | 1 |
| GSBE | 255.2.3.1-22 | | FOTOKOPİ MAKİNASI KONİCA MİNOLTA BİZHUB 362 SİYAH-BEYAZ | ADET | 1 |
| GSBE | 255.2.4.2-6 | | CANON L 140 FAKS CİHAZI | ADET | 0 |
| GSBE | 255.2.5.1.1-17 | | PROJEKSİYON MAKİNESİ HITACHI CPS-210 | ADET | 1 |
| GSBE | 255.2.5.1.1-23 | | EB-96W PROJEKSİYON CİHAZI | ADET | 1 |
| GSBE | 255.2.5.1.1-24 | | PROJEKSİYON CİHAZI | ADET | 0 |
| GSBE | 255.2.5.1.1-25 | | PROJEKSİYON CİHAZI | ADET | 1 |
| GSBE | 255.2.5.2.2-10 | | TELEVİZYON; LCD 22VH3005K | ADET | 1 |
| GSBE | 255.2.5.2.2-17 | | TELEVİZYON; LCD, 106 EKРАН, VESTEL, 42 PF6115 | ADET | 1 |
| GSBE | 255.2.5.2.2-22 | | LCD TELEVİZYON | ADET | 1 |
| GSBE | 255.2.5.2.2-25 | | 42" SLİM LED TV | ADET | 1 |
| GSBE | 255.2.5.2.2-83 | | TELEVİZYON | ADET | 0 |
| GSBE | 255.2.5.2.99-5 | | TEKNİKSAT 8 KANAL DİGİTAL RECEİVER | ADET | 3 |
| GSBE | 255.2.5.2.99-6 | | TEKNİKSAT 8 KANAL MODÜLATÖR | ADET | 3 |
| GSBE | 255.2.5.2.99-7 | | TEKNİKSAT TV SANTRALİ | ADET | 1 |
| GSBE | 255.2.5.3.6.2-11 | | 6 BÖLGELİ ANONS MİKROFONU | ADET | 1 |
| GSBE | 255.2.5.3.6.4-13 | | 4 KANALLI SES GÜÇ AMPLİFİKATÖRÜ | ADET | 1 |
| GSBE | 255.2.5.3.6.4-14 | | POWER ANFI 2X500W İTHAL | ADET | 1 |
| GSBE | 255.2.5.3.6.99-1 | | 6 BÖLGE ÇIKIŞLI ANONS KONTROL ÜNİTESİ | ADET | 1 |
| GSBE | 255.2.5.3.99-1 | | KANAL SEÇİCİ, 6 KANAL ROLELİ | ADET | 1 |
| GSBE | 255.2.99.2.5-17 | | KLİMA | ADET | 0 |
| GSBE | 255.2.99.3.2-5 | | İMHA,MAKİNE,KAĞIT KOBRA 99.105 +1 CC4 E/S ÇAPRAZ KESİM | ADET | 2 |
| GSBE | 255.2.99.3.2-8 | | EVRAK İMHA MAKİNESİ HSM SECURIO B26 | ADET | 1 |
| GSBE | 255.2.99.7.1-1 | | MÜHÜR(ELDEN) | ADET | 1 |
| GSBE | 255.3.1.1.1-25 | | DOLAP KAPAKLI LAMİNANT 80X165H38CM | ADET | 5 |
| GSBE | 255.3.1.1.1-82 | | TAM KAPAKLI DOLAP | ADET | 3 |
| GSBE | 255.3.1.1.4-6 | | SOYUNMA DOLABI LAMİNE İKİ KAPILI 80X195HX42CM | ADET | 3 |
| GSBE | 255.3.1.1.4-18 | | DOLAP SOYUNMA, TEKLİ AHŞAP (157X48X40) | ADET | 3 |
| GSBE | 255.3.1.1.6-9 | | KARTEKS DOLAP | ADET | 50 |
| GSBE | 255.3.1.2.2-23 | | BENİTO TOPLANTI MASASI YUVARLAK 140CM | ADET | 2 |
| GSBE | 255.3.1.2.3-11 | | MASA ÇALIŞMA | ADET | 5 |
| GSBE | 255.3.1.2.3-12 | | L ÇALIŞMA MASASI METAL AYAKLI ÖN PANOLU | ADET | 2 |
| GSBE | 255.3.1.2.3-59 | | İNOX MASA 140CM (KESON DAHİL) | ADET | 15 |
| GSBE | 255.3.1.3.1-11 | | KOLTUK MÜDÜR | ADET | 2 |
| GSBE | 255.3.1.3.1-17 | | KOLTUK DÖNER SEKRETER | ADET | 4 |
| GSBE | 255.3.1.3.1-40 | | LARESSA PERLA V087 KISA ÇALIŞMA KOLTUĞU | ADET | 1 |
| GSBE | 255.3.1.3.1-47 | | LARESSA TEMA 524A ÇALIŞMA KOLTUĞU | ADET | 5 |
| GSBE | 255.3.1.3.1-48 | | LARESSA TEMA 524B ÇALIŞMA KOLTUĞU | ADET | 30 |
| GSBE | 255.3.1.3.1-78 | | OFİSLİNE OLKO 1032 ÇALIŞMA/MİSAFİR KOLTUĞU | ADET | 1 |
| GSBE | 255.3.1.3.2-19 | | KOLTUK MÜDÜR KROMAJLI | ADET | 3 |

| | | | | | |
|-------------------------------|-----------------|--|---|------|----|
| GSBE | 255.3.1.3.2-24 | | ELMAS MİSAFİR KOLTUĞU | ADET | 7 |
| GSBE | 255.3.1.3.2-25 | | KOLTUK MİSAFİR | ADET | 6 |
| GSBE | 255.3.1.3.2-26 | | KOLTUK MİSAFİR TEKLİ | ADET | 2 |
| GSBE | 255.3.1.3.99-10 | | KOLTUK | ADET | 4 |
| GSBE | 255.3.1.3.99-23 | | KOLTUK MÜDÜR TİP | ADET | 6 |
| GSBE | 255.3.1.3.99-24 | | KOLTUK DÖNER | ADET | 10 |
| GSBE | 255.3.1.3.99-41 | | PRİZMA KONFERANS KOLTUĞU SEPETLİ VE YAZI TAHTALI | ADET | 22 |
| GSBE | 255.3.1.7-10 | | SEHPA | ADET | 5 |
| GSBE | 255.3.1.9-47 | | SIFIR ATIK BİLGİLENDİRME PANOSU | ADET | 1 |
| GSBE | 255.3.2.4.99-3 | | ASKILIK | ADET | 5 |
| GSBE | 255.3.3.1.99-1 | | MASA GRUBU | ADET | 2 |
| GSBE | 255.3.5.1-9 | | LARESSA ÖĞRETMEN KÜRSÜSÜ | ADET | 1 |
| GSBE | 255.10.2.5.99-3 | | DİŞ MEKAN KAMERA | ADET | 7 |
| GSBE | 255.10.2.5.99-4 | | İÇ MEKAN KAMERA | ADET | 40 |
| GSBE | 255.10.2.99-5 | | KONTROL ÜNİTESİ | ADET | 2 |
| GSBE | 255.10.3.1.1-3 | | YANGIN SÖNDÜRME CİHAZI | ADET | 34 |
| AR-GE (DENEY HAYVANLARI) | 253.3.1.2.1-5 | | ÇAMAŞIR MAKİNASI EV TİPİ 8103HE ARÇELİK | ADET | 1 |
| AR-GE (DEMİRBAŞ) | 253.3.2.1.1-9 | | BUZDOLABI, MİNİ, BÜRO TİPİ | ADET | 2 |
| AR-GE (DEMİRBAŞ) | 253.3.2.1.1-12 | | BUZDOLABI BÜRO TİPİ | ADET | 2 |
| AR-GE (DEMİRBAŞ) | 253.3.2.1.1-13 | | BUZDOLABI ARÇELİK 4 AYAK | ADET | 3 |
| AR-GE (DEMİRBAŞ) | 253.3.6.4.3-4 | | DERİN DONDURUCU | ADET | 4 |
| KANSER KÖK HÜCRE LAB. (DEVİR) | 253.3.4.5.4-1 | | BİLGİSAYAR SİSTEMİ GENETİK ANALİZÖR SİSTEMİ İÇİN | ADET | 1 |
| KANSER KÖK HÜCRE LAB. (DEVİR) | 253.3.5.99-15 | | VORTEKS KARIŞTIRICI | ADET | 1 |
| KANSER KÖK HÜCRE LAB. (DEVİR) | 253.3.5.99-16 | | SU BANYOSU NÜVE MARKA | ADET | 1 |
| KANSER KÖK HÜCRE LAB. (DEVİR) | 253.3.5.99-17 | | VORTEX MİKSER | ADET | 1 |
| KANSER KÖK HÜCRE LAB. (DEVİR) | 253.3.5.99-19 | | BENMARİ ELEKTRİKLİ | ADET | 1 |
| KANSER KÖK HÜCRE LAB. (DEVİR) | 253.3.6.2.15-6 | | PH METRE WTW MARKA | ADET | 1 |
| KANSER KÖK HÜCRE LAB. (DEVİR) | 253.3.6.3.1-8 | | İNKÜBATÖR CİHAZI OKSİJEN KONTROLLÜ KARBONDİOKSİT | ADET | 1 |
| KANSER KÖK HÜCRE LAB. (DEVİR) | 253.3.6.3.1-9 | | İNKÜBATÖR KARBONDİOKSİTLİ S | ADET | 1 |
| KANSER KÖK HÜCRE LAB. (DEVİR) | 253.3.6.3.11-1 | | ELEKTROFOREZ SİSTEMİ | ADET | 1 |
| KANSER KÖK HÜCRE LAB. (DEVİR) | 253.3.6.3.11-2 | | ELEKTROFOREZ SİSTEMİ YATAY | ADET | 1 |
| KANSER KÖK HÜCRE LAB. (DEVİR) | 253.3.6.3.11-3 | | ELEKTROFOREZ CİHAZI HORIZON | ADET | 1 |

| | | | | | |
|-------------------------------|-----------------|--|---|------|---|
| KANSER KÖK HÜCRE LAB. (DEVİR) | 253.3.6.3.15-8 | | STERİLİZATÖR (OTOKLAV) CİHA | ADET | 1 |
| KANSER KÖK HÜCRE LAB. (DEVİR) | 253.3.6.3.15-9 | | OTOKLAV NÜVE MARKA | ADET | 1 |
| KANSER KÖK HÜCRE LAB. (DEVİR) | 253.3.6.3.19-8 | | SANTRİFÜJ MİKRO NÜVE MARKA | ADET | 1 |
| KANSER KÖK HÜCRE LAB. (DEVİR) | 253.3.6.3.19-9 | | SANTRİFÜJ SOĞUTMALI HERMLE | ADET | 1 |
| KANSER KÖK HÜCRE LAB. (DEVİR) | 253.3.6.3.19-11 | | MİKROSANTRİFÜJ SOĞUTMALI | ADET | 1 |
| KANSER KÖK HÜCRE LAB. (DEVİR) | 253.3.6.3.99-2 | | REAL TIME PCR SİSTEMİ | ADET | 1 |
| KANSER KÖK HÜCRE LAB. (DEVİR) | 253.3.6.3.99-3 | | MİKROPLATE READER | ADET | 1 |
| KANSER KÖK HÜCRE LAB. (DEVİR) | 253.3.6.4.3-6 | | DERİN DONDURUCU DİKEY SANYO | ADET | 1 |
| KANSER KÖK HÜCRE LAB. (DEVİR) | 253.3.6.4.3-14 | | DERİN DONDURUCU, ZHONGKE MEILING DW-ZW128 | ADET | 1 |
| KANSER KÖK HÜCRE LAB. (DEVİR) | 253.3.6.4.3-15 | | DERİN DONDURUCU, ZHONGKE MEILING DW-HL-538 | ADET | 1 |
| KANSER KÖK HÜCRE LAB. (DEVİR) | 253.3.6.6.2-7 | | MİKROSKOP İNVERTED NİKON MA | ADET | 1 |
| KANSER KÖK HÜCRE LAB. (DEVİR) | 253.3.6.6.99-3 | | AXIOCAM ICC3 3.3MP FIREWIRE BAĞLANTILI DIGITAL KAMERA | ADET | 1 |
| KANSER KÖK HÜCRE LAB. (DEVİR) | 253.3.6.6.99-4 | | AXIOVISION 4.8 GÖRÜNTÜLEME SİSTEMİ | ADET | 1 |
| KANSER KÖK HÜCRE LAB. (DEVİR) | 253.3.6.6.99-5 | | MİKROSKOPARAŞTIRMAFOTGMAK | ADET | 1 |
| KANSER KÖK HÜCRE LAB. (DEVİR) | 253.3.6.99-40 | | KİT SAKLAMA DOLABI (TİP1) | ADET | 1 |
| KANSER KÖK HÜCRE LAB. (DEVİR) | 253.3.6.99-41 | | KAN SAKLAMA DOLABI | ADET | 1 |
| FAVOR LAB. (DEVİR) | 253.3.4.2.99-9 | | ELEKTRONİK ANALİTİK HASSAS TERAZİ | ADET | 2 |
| FAVOR LAB. (DEVİR) | 253.3.4.5.2-2 | | MANOMETRE | ADET | 3 |
| FAVOR LAB. (DEVİR) | 253.3.5.2-2 | | JEL GÖRÜNTÜLEME SİSTEMİ BIO-RAD | ADET | 1 |
| FAVOR LAB. (DEVİR) | 253.3.5.2-3 | | DNA VE RNA İZOLASYON CİHAZI | ADET | 1 |
| FAVOR LAB. (DEVİR) | 253.3.5.2-4 | | DNA RNA İZOLASYON CİHAZI KNF PM-20119-840.3 | ADET | 1 |
| FAVOR LAB. (DEVİR) | 253.3.5.2-5 | | DNA DİZİ ANALİZ CİHAZI NEXTSEQ 500 | ADET | 1 |
| FAVOR LAB. (DEVİR) | 253.3.5.99-20 | | ULTRA SAF SU CİHAZI | ADET | 1 |

| | | | | | |
|-----------------------|-----------------|--|--|------|---|
| FAVOR LAB. (DEVİR) | 253.3.6.1.8-9 | | SPEKTROFOTOMETRE CİHAZI UV | ADET | 1 |
| FAVOR LAB. (DEVİR) | 253.3.6.1.8-10 | | ÜÇLÜ KUADROPOL KÜTLE SPEKTROMETRESİ SIVI KROMAT | ADET | 1 |
| FAVOR LAB. (DEVİR) | 253.3.6.2.15-7 | | PH METRE | ADET | 2 |
| FAVOR LAB. (DEVİR) | 253.3.6.3.1-6 | | ETÜV BAKTERİYOLOJİK | ADET | 1 |
| FAVOR LAB. (DEVİR) | 253.3.6.3.19-12 | | SANTRİFÜJ | ADET | 1 |
| FAVOR LAB. (DEVİR) | 253.3.6.3.19-13 | | ADAPTÖR SOĞUTMASIZ SANTRİFÜJ | ADET | 2 |
| FAVOR LAB. (DEVİR) | 253.3.6.3.19-15 | | SANTRİFÜJ LABORATUVAR SOĞUTMALI THERME SCENTI | ADET | 1 |
| FAVOR LAB. (DEVİR) | 253.3.6.3.19-17 | | MİKROSANTRİFÜJ CİHAZI | ADET | 1 |
| FAVOR LAB. (DEVİR) | 253.3.6.3.19-18 | | SANTRİFÜJ LABORATUVAR SOĞUTMALI EPPENDORF 5427 | ADET | 1 |
| FAVOR LAB. (DEVİR) | 253.3.6.3.19-19 | | SOĞUTMASIZ SANTRİFÜJ | ADET | 1 |
| FAVOR LAB. (DEVİR) | 253.3.6.3.19-20 | | SANTRİFÜJ LABORATUVAR SOĞUTMALI SIGMA 2-16KL | ADET | 1 |
| FAVOR LAB. (DEVİR) | 253.3.6.3.19-21 | | SANTRİFÜJ LABORATUVAR SIGMA 1- 14 MICROFUGE | ADET | 1 |
| FAVOR LAB. (DEVİR) | 253.3.6.3.99-4 | | LİYOFİLİZATÖR CİHAZI | ADET | 1 |
| FAVOR LAB. (DEVİR) | 253.3.6.3.99-5 | | MİKROTOME | ADET | 1 |
| FAVOR LAB. (DEVİR) | 253.3.6.3.99-6 | | ÇALKALAYICI (VORTEKS) CİHAZI | ADET | 2 |
| FAVOR LAB. (DEVİR) | 253.3.6.3.99-7 | | KARIŞTIRICI-SICAK PLAKA MAGNETİK LABORATUVAR | ADET | 3 |
| FAVOR LAB. (DEVİR) | 253.3.6.3.99-8 | | KARIŞTIRICI VORTEX STUART SA8 | ADET | 1 |
| FAVOR LAB. (DEVİR) | 253.3.6.4.1-1 | | KURU ISITICI BLOK CİHAZI | ADET | 1 |
| FAVOR LAB. (DEVİR) | 253.3.6.4.3-7 | | DERİN DONDURUCU (-80 DERECE) | ADET | 3 |
| FAVOR LAB. (DEVİR) | 253.3.6.4.99-3 | | KURU BLOK ISITICI STUART SBH200D | ADET | 1 |
| FAVOR LAB. (DEVİR) | 253.3.6.6.2-10 | | MİKROSKOP BİNOKÜLER | ADET | 2 |
| FAVOR LAB. (DEVİR) | 253.3.6.99-42 | | KİT SAKLAMA DOLABI (ÇİFT KAPI) | ADET | 2 |
| FAVOR LAB. (DEVİR) | 253.3.6.99-43 | | CO2 TÜP | ADET | 3 |
| FAVOR LAB. (DEVİR) | 253.3.6.99-44 | | BUZ MAKİNASI SCOTSMAN AF 80 | ADET | 1 |
| FAVOR LAB. (DEVİR) | 253.3.6.99-45 | | CO2 BACK-UP SİSTEMİ | ADET | 3 |
| FAVOR LAB. (DEVİR) | 253.3.6.99-46 | | THERMAL CYCLER BİORAD T100 | ADET | 2 |
| FAVOR LAB. (DEVİR) | 253.3.6.99-48 | | THERMAL CYCLER BIO-RAD C1000 TOUCH | ADET | 2 |
| FAVOR LAB. (DEVİR) | 253.3.6.99-49 | | BİLGİSAYAR SİSTEMİ | ADET | 1 |
| FAVOR LAB. (DEVİR) | 253.3.6.99-50 | | ÇOK MODLU MİKROPLAK OKUYUCU SİSTEM CİHAZI | ADET | 1 |
| FAVOR LAB. (DEVİR) | 253.3.6.99-51 | | BUZ MAKİNASI GRANÜL UGUR UBM 20 | ADET | 1 |
| FAVOR LAB. (DEVİR) | 253.3.6.99-52 | | FLUOROMETRE NÜKLEİK ASİT/PROTEİN LIFE TECHNOLOG | ADET | 1 |

| | | | | | |
|---|------------------|--|--|------|-----|
| FAVOR LAB. (DEVİR) | 253.3.6.99-53 | | AKIŞ SİTOMETRİ CİHAZI (FLOW-CYTOOMETRY) | ADET | 1 |
| FAVOR LAB. (DEVİR) | 253.3.6.99-54 | | HPLC SİSTEMİ | ADET | 1 |
| FAVOR LAB. (DEVİR) | 253.3.6.99-55 | | ÇEKER OCAK CİHAZI | ADET | 1 |
| FAVOR LAB. (DEVİR) | 253.3.6.99-56 | | KİT SAKLAMA DOLABI (TEK KAPI) | ADET | 2 |
| ARGE CERRAHİ DEPO (DEVİR) | 253.3.5.6-5 | | LAMBA AMELİYAT TAVAN İKİ REFRAKTÖRLÜ ANGENIEUX | ADET | 3 |
| ARGE CERRAHİ DEPO (DEVİR) | 253.3.5.6-10 | | ANESTEZİ CİHAZI OHMEDABOYLE | ADET | 1 |
| ARGE CERRAHİ DEPO (DEVİR) | 253.3.6.3.1-10 | | ETÜV BAKTERİYOLOJİK NÜVE EN-500 | ADET | 1 |
| AR-GE SBU | 253.3.1.99-9 | | KAFES VE SULUK YIKAMA MAKİNASI | ADET | 1 |
| AR-GE SBU | 253.3.5.22-30 | | FSC FLOW SİTOMETRİ CİHAZI (BENCHTOP SİSTEMLİ) | ADET | 1 |
| AR-GE MİKRO CERRAHİ EĞİTİM VE DENEYSEL ARAŞTIRMA BİRİMİ | 253.3.6.99-125 | | ARAŞTIRMA MİKROSKOBU | ADET | 5 |
| AR-GE (DENEY HAYVANLARI) | 255.3.1.3.2-12 | | KOLTUK MİSAFİR ÜÇLÜ | ADET | 1 |
| AR-GE (DENEY HAYVANLARI) | 255.3.2.2.2-3 | | İKİLİ KANEPE | ADET | 1 |
| AR-GE (DENEY HAYVANLARI) | 255.3.2.4.99-3 | | ASKILIK | ADET | 4 |
| AR-GE (DENEY HAYVANLARI) | 255.10.3.1.1-3 | | YANGIN SÖNDÜRME CİHAZI | ADET | 1 |
| AR-GE (DENEY HAYVANLARI) | 255.99.1-2 | | KAFES RAT TİP | ADET | 30 |
| AR-GE (DENEY HAYVANLARI) | 255.99.1-6 | | SIÇAN KAFESİ (TİP-4) 425X265X150 CM | ADET | 50 |
| AR-GE (DENEY HAYVANLARI) | 255.99.1-7 | | RAT KAFES GÖVDESİ TİP | ADET | 100 |
| AR-GE (DENEY HAYVANLARI) | 255.99.1-8 | | KONTEYNER 3X7X2.40 | ADET | 1 |
| AR-GE (DENEY HAYVANLARI) | 255.99.1-11 | | KAFES TAVŞAN İÇİN | ADET | 16 |
| AR-GE (DENEY HAYVANLARI) | 255.99.1-12 | | KAFES TAVŞAN 6 HAZNELİ | ADET | 3 |
| AR-GE (DENEY HAYVANLARI) | 255.99.1-14 | | RAT KAFESİ | ADET | 100 |
| AR-GE (DEMİRBAŞ) | 255.2.1.1.1.1-5 | | BLAZER FX206 BİLGİSAYAR | ADET | 2 |
| AR-GE (DEMİRBAŞ) | 255.2.1.1.1.1-6 | | VERİTON M4610G BİLGİSAYAR | ADET | 2 |
| AR-GE (DEMİRBAŞ) | 255.2.1.1.1.1-15 | | CBOX BLAZER FX-300 KİŞİSEL BİLGİSAYAR | ADET | 10 |
| AR-GE (DEMİRBAŞ) | 255.2.1.1.1.3-4 | | CBOX 2181W 21,5" LED MONİTÖR | ADET | 1 |
| AR-GE (DEMİRBAŞ) | 255.2.1.1.1.3-18 | | CBOX 1991 W LCD MONİTÖR | ADET | 7 |
| AR-GE (DEMİRBAŞ) | 255.2.1.1.1.3-30 | | CBOX 19" LCD MONİTÖR | ADET | 2 |
| AR-GE (DEMİRBAŞ) | 255.2.2.1.3-8 | | SAMSUNG CLP-680ND RENKLİ LASER YAZICI | ADET | 1 |
| AR-GE (DEMİRBAŞ) | 255.2.2.1.3-29 | | YAZICI, SAMSUNG ML--2580 N | ADET | 3 |

| | | | | | |
|-------------------------------|-----------------|--|--|------|----|
| AR-GE (DEMİRBAŞ) | 255.2.5.1.1-23 | | EB-96W PROJEKSİYON CİHAZI | ADET | 1 |
| AR-GE (DEMİRBAŞ) | 255.2.5.1.1-33 | | DATA PROJEKSİYON CİHAZI (BENQ-MP721C) | ADET | 1 |
| AR-GE (DEMİRBAŞ) | 255.2.5.2.2-26 | | TELEVİZYON VESTEL (84 EKLAN) | ADET | 1 |
| AR-GE (DEMİRBAŞ) | 255.2.5.2.2-34 | | TELEVİZYON, LCD,22" , VESTEL, 22VH3000 | ADET | 1 |
| AR-GE (DEMİRBAŞ) | 255.2.99.2.5-18 | | KLİMA SPLIT ARÇELİK DUVAR TİPİ 25000 BTU/H | ADET | 1 |
| AR-GE (DEMİRBAŞ) | 255.2.99.2.5-19 | | DUVAR TİPİ SPLIT KLİMA 18000 BTU | ADET | 1 |
| AR-GE (DEMİRBAŞ) | 255.2.99.3.2-5 | | İMHA,MAKİNE,KAĞIT KOBRA 99.105 +1 CC4 E/S ÇAPRAZ KESİM | ADET | 1 |
| AR-GE (DEMİRBAŞ) | 255.3.1.1.1-43 | | DOLAP EVRAK 116X210HX40CM | ADET | 2 |
| AR-GE (DEMİRBAŞ) | 255.3.1.1.4-4 | | SOYUNMA DOLABI | ADET | 7 |
| AR-GE (DEMİRBAŞ) | 255.3.1.1.8-30 | | DOLAP ALT TEZGAHSIZ 195*80H*80CM | ADET | 1 |
| AR-GE (DEMİRBAŞ) | 255.3.1.1.8-42 | | DOLAP ALT TEZGAHSIZ 140*80H*80CM | ADET | 1 |
| AR-GE (DEMİRBAŞ) | 255.3.1.1.8-43 | | DOLAP ALT TEZGAHSIZ 190*80H*80CM | ADET | 1 |
| AR-GE (DEMİRBAŞ) | 255.3.1.1.8-44 | | DOLAP ALT TEZGAHSIZ 187*80H*90CM | ADET | 1 |
| AR-GE (DEMİRBAŞ) | 255.3.1.1.8-45 | | DOLAP ALT TEZGAHSIZ 210*80H*80CM | ADET | 1 |
| AR-GE (DEMİRBAŞ) | 255.3.1.1.8-48 | | DOLAP ALT TEZGAHSIZ 154*80H*80CM | ADET | 1 |
| AR-GE (DEMİRBAŞ) | 255.3.1.1.99-25 | | HAREKETLİ ETEJER | ADET | 2 |
| AR-GE (DEMİRBAŞ) | 255.3.1.1.99-86 | | MERMERİT TEZGAH LAMİNE ALT DOLABI ÇEKMECE GRUBU ÜSTÜ SÜRGÜLÜ KAPAKLI İÇİ RAFLI DOLAP | ADET | 1 |
| AR-GE (DEMİRBAŞ) | 255.3.1.1.99-89 | | LAMİNANT TEZGAH 200X75X80H CM TABLA KALINLIĞI 30MM 4 ADET KROMAJ AYAKLI | ADET | 1 |
| AR-GE (DEMİRBAŞ) | 255.3.1.2.1-17 | | MASA L TİPİ | ADET | 5 |
| AR-GE (DEMİRBAŞ) | 255.3.1.3.99-24 | | KOLTUK DÖNER | ADET | 20 |
| AR-GE (DEMİRBAŞ) | 255.3.2.4.99-3 | | ASKILIK | ADET | 2 |
| KANSER KÖK HÜCRE LAB. (DEVİR) | 255.1.5.99-8 | | LAMİNAR AIR FLOW KABİN | ADET | 1 |
| KANSER KÖK HÜCRE LAB. (DEVİR) | 255.1.5.99-19 | | LAMİNAR HAVA AKIMLI ÇALIŞMA | ADET | 1 |
| KANSER KÖK HÜCRE LAB. (DEVİR) | 255.2.1.1.99-25 | | BİLGİSAYAR DELL MARKA | ADET | 1 |
| KANSER KÖK HÜCRE LAB. (DEVİR) | 255.2.1.2.4-7 | | RACK DONMUŞ -20 SANTRİGRAT İÇİN UYGUN | ADET | 3 |
| KANSER KÖK HÜCRE LAB. (DEVİR) | 255.2.2.1.3-65 | | PRINTER LASER RENKLİ | ADET | 1 |
| KANSER KÖK HÜCRE LAB. (DEVİR) | 255.2.2.1.99-10 | | YAZICI EPSON C2600 | ADET | 1 |

| | | | | | |
|-------------------------------|------------------|--|--|------|----|
| KANSER KÖK HÜCRE LAB. (DEVİR) | 255.2.2.1.99-11 | | PRİNTER SAMSUNG MARKA | ADET | 1 |
| KANSER KÖK HÜCRE LAB. (DEVİR) | 255.99.2-1 | | TÜP OKSİJEN 40 LT | ADET | 1 |
| KANSER KÖK HÜCRE LAB. (DEVİR) | 255.99.2-9 | | SIVI NİTROJEN TANK SİSTEMİ | ADET | 1 |
| KANSER KÖK HÜCRE LAB. (DEVİR) | 255.99.2-10 | | TÜP KARBONDİOKSİT 40 LT | ADET | 3 |
| FAVOR LAB. (DEVİR) | 255.1.5.99-20 | | LAMİNAR FLOW KABİN LABORATUVAR | ADET | 1 |
| FAVOR LAB. (DEVİR) | 255.1.5.99-21 | | MASA DIŞ TEKNİSYENİ İKİLİ | ADET | 1 |
| FAVOR LAB. (DEVİR) | 255.1.5.99-22 | | BASAMAK ÇİFTLİ | ADET | 1 |
| FAVOR LAB. (DEVİR) | 255.1.5.99-23 | | KABİN, BİYOLOJİK EMNİYETLİ, LAMİNAR HAVA AKIMLI, BLF2 | ADET | 1 |
| FAVOR LAB. (DEVİR) | 255.2.2.5-16 | | MONİTÖR LCD 17" DELL MARKA | ADET | 1 |
| FAVOR LAB. (DEVİR) | 255.2.99.2.5-17 | | KLİMA | ADET | 1 |
| AR-GE SBU | 255.2.1.1.1.1-4 | | ASUS D510MT-X5210 MASA ÜSTÜ BİLGİSAYAR | ADET | 2 |
| AR-GE SBU | 255.2.1.1.1.3-5 | | ASUS 21,5" LED MONİTÖR | ADET | 2 |
| AR-GE SBU | 255.2.1.1.5-12 | | DELL 7460AIO C6-U TÜMLEŞİK BİLGİSAYAR | ADET | 1 |
| AR-GE SBU | 255.2.2.1.3-18 | | YAZICI, LEXMARK CS410DN A4 SİYAH VE RENKLİ | ADET | 1 |
| AR-GE SBU | 255.2.2.2.2-3 | | DOKÜMAN TARAYICI, KODAK I1150 SCANMATE | ADET | 2 |
| AR-GE SBU | 255.2.2.99-27 | | CİSCO CİSCO UC POHONE 7841 CP-7841 K9 IP TELEFON | ADET | 14 |
| AR-GE SBU | 255.2.2.99-28 | | CİSCO CP 8851-K9 IP TELEFONE | ADET | 1 |
| AR-GE SBU | 255.2.2.99-38 | | CİSCO AIR-AP 28021 E-K9 ERİŞİM NOKTASI | ADET | 12 |
| AR-GE SBU | 255.2.3.1-5 | | FOTOKOPİ MAKİNESİ 45 ÇEKİM SİYAH-BEYAZ KYOCERA TASKALFA 4501 İ | ADET | 1 |
| AR-GE SBU | 255.2.99.2.5-24 | | ARÇELİK 7210 SALON TİPİ KLİMA | ADET | 4 |
| METUM (DEMİRBAŞ) | 253.1.3-16 | | FDM TEKNOLOJİSİ İLE 3D YAZICI | ADET | 1 |
| METUM (DEMİRBAŞ) | 253.3.1.1.3-1 | | İPCLPTE00572 YER YIKAMA MAKİNESİ | ADET | 1 |
| METUM (DEMİRBAŞ) | 253.3.1.1.5-1 | | CLEANVAC SC 43 ZEMİN PARLATMA (CİLALAMA) MAKİNESİ | ADET | 1 |
| METUM (DEMİRBAŞ) | 253.3.5.1-24 | | PLASTİK ÜÇ BOYUTLU YAZICI | ADET | 1 |
| METUM (DEMİRBAŞ) | 253.3.5.1-36 | | ÜÇ BOYUTLU ENDÜSTRİYEL TARAYICI | ADET | 1 |
| METUM (DEMİRBAŞ) | 253.3.5.1-37 | | KATMANLI METAL ÜRETİM VE TARAMA-TASARIM SİSTEMİ | ADET | 1 |
| METUM (DEMİRBAŞ) | 253.3.5.1-38 | | SLA TEKNOLOJİLİ PLASTİK 3 BOYUTLU YAZICI | ADET | 1 |
| METUM (DEMİRBAŞ) | 255.1.2.1-102 | | MAKAM BAYRAĞI (TÜRK BAYRAĞI) 100X150 CM | ADET | 2 |
| METUM (DEMİRBAŞ) | 255.2.1.1.1.1-50 | | LENOVO 30BFS0NE00 | ADET | 12 |

| | | | | | |
|-------------------------|-----------------|--|---|------|----|
| METUM (DEMİRBAŞ) | 255.2.1.1.1.3-7 | | HP PRODİSPLAY P232 23" MONİTÖR K7X31AA | ADET | 26 |
| METUM (DEMİRBAŞ) | 255.2.1.1.5-9 | | DELL 7450AIO-İ7-8GB-256SSD-23.8-NT-U TÜMLEŞİK BİLGİSAYAR | ADET | 15 |
| METUM (DEMİRBAŞ) | 255.2.2.1.3-17 | | YAZICI, LEXMARK MX410DE | ADET | 1 |
| METUM (DEMİRBAŞ) | 255.2.2.1.3-52 | | YAZICI LEXMARK C925DE RENKLİ YAZICI | ADET | 1 |
| METUM (DEMİRBAŞ) | 255.2.2.1.14-1 | | 3 BOYUTLU YAZICI | ADET | 1 |
| METUM (DEMİRBAŞ) | 255.2.2.99-16 | | CİSICO AIR-AP 1572EAC-E-K9 802.11AC OUTDOOR AP EXTERNAL -ANT AC POVER REG DOMAIN E ERİŞİM NOKTASI | ADET | 1 |
| METUM (DEMİRBAŞ) | 255.2.2.99-21 | | CİSICO /SFP-10G -LR-S BAGLANTI YUVASI | ADET | 12 |
| METUM (DEMİRBAŞ) | 255.2.2.99-27 | | CİSICO CİSICO UC POHONE 7841 CP-7841 K9 IP TELEFON | ADET | 36 |
| METUM (DEMİRBAŞ) | 255.2.2.99-33 | | CİSICO C91300-48P-ACATALYST 9300 48-PORT POE KENAR ANAHTAR | ADET | 3 |
| METUM (DEMİRBAŞ) | 255.2.2.99-36 | | CİSICO C9500 -16X/A CATALYST 9500 16-PORT 10 GİG SWİTCH NETWORK ANVANTAGE ANAHTARLAMA (SWİTCH) | ADET | 2 |
| METUM (DEMİRBAŞ) | 255.2.2.99-40 | | CİSICO C9300-MN-8X-CATALYST 9300 8 X 10GE NETWORK MODÜLÜ SPAR SFP ALICI-VERİCİ(SFPTRANS TRANSACEİVER) | ADET | 3 |
| METUM (DEMİRBAŞ) | 255.2.5.2.2-81 | | BEKO B49L-9785-55 LED TELEVİZYON | ADET | 2 |
| METUM (DEMİRBAŞ) | 255.2.99.2.5-26 | | DUVAR TİPİ KLİMA | ADET | 1 |
| METUM (DEMİRBAŞ) | 255.3.1.1.1-90 | | DOSYA DOLABI | ADET | 30 |
| METUM (DEMİRBAŞ) | 255.3.1.1.1-91 | | DOSYA DALABI | ADET | 7 |
| METUM (DEMİRBAŞ) | 255.3.1.1.1-93 | | DOSYA DOLABI | ADET | 6 |
| METUM (DEMİRBAŞ) | 255.3.1.1.4-38 | | SOYUNMA DOLABI | ADET | 16 |
| METUM (DEMİRBAŞ) | 255.3.1.2.2-33 | | TOPLANTI MASASI | ADET | 1 |
| METUM (DEMİRBAŞ) | 255.3.1.2.2-34 | | TOPLANTI MASASI | ADET | 1 |
| METUM (DEMİRBAŞ) | 255.3.1.2.2-35 | | TOPLANTI MASASI | ADET | 1 |
| METUM (DEMİRBAŞ) | 255.3.1.2.3-49 | | ÇALIŞMA İSTASYONU 4'LÜ BÖLÜCÜ PANELLİ | ADET | 1 |
| METUM (DEMİRBAŞ) | 255.3.1.2.99-50 | | 2'Lİ MASA TAKIMI | ADET | 32 |
| METUM (DEMİRBAŞ) | 255.3.1.2.99-52 | | 2'Lİ MASA TAKIMI | ADET | 4 |
| METUM (DEMİRBAŞ) | 255.3.1.2.99-53 | | 7'Lİ MASA TAKIMI | ADET | 1 |
| METUM (DEMİRBAŞ) | 255.3.1.3.1-67 | | 201 ÇALIŞMA/MİSAFİR KOLTUĞU | ADET | 16 |
| METUM (DEMİRBAŞ) | 255.3.1.3.1-68 | | 200 ÇALIŞMA/MİSAFİR KOLTUĞU | ADET | 46 |
| METUM (DEMİRBAŞ) | 255.3.1.3.1-69 | | 555 ÇALIŞMA/MİSAFİR KOLTUĞU | ADET | 9 |

| | | | | | |
|-------------------------|-----------------|--|---|------|----|
| METUM (DEMİRBAŞ) | 255.3.1.3.1-70 | | 202 ÇALIŞMA/MİSAFİR KOLTUĞU | ADET | 34 |
| METUM (DEMİRBAŞ) | 255.3.1.3.1-71 | | 560 ÇALIŞMA/MİSAFİR KOLTUĞU | ADET | 2 |
| METUM (DEMİRBAŞ) | 255.3.1.3.3-18 | | 334 SİNEMA/TİYATRO/KONFERANS KOLTUĞU | ADET | 32 |
| METUM (DEMİRBAŞ) | 255.3.1.3.99-45 | | 282 KOLTUK/KANEPE (SABİT) | ADET | 6 |
| METUM (DEMİRBAŞ) | 255.3.1.3.99-46 | | 318 KOLTUK/KANEPE (SABİT) | ADET | 16 |
| METUM (DEMİRBAŞ) | 255.3.1.3.99-47 | | 283 KOLTUK/KANEPE (SABİT) | ADET | 4 |
| METUM (DEMİRBAŞ) | 255.3.1.7-48 | | SEHPA | ADET | 20 |
| METUM (DEMİRBAŞ) | 255.3.1.7-49 | | SEHPA | ADET | 6 |
| METUM (DEMİRBAŞ) | 255.3.5.1-10 | | BANKO | ADET | 1 |
| METUM (DEMİRBAŞ) | 255.10.2.5.99-3 | | DİŞ MEKAN KAMERA | ADET | 4 |
| METUM (DEMİRBAŞ) | 255.10.2.5.99-4 | | İÇ MEKAN KAMERA | ADET | 10 |
| METUM (DEMİRBAŞ) | 255.10.3.1.1-3 | | YANGIN SÖNDÜRME CİHAZI | ADET | 4 |
| KBRN TIBBİ | 253.3.2.1.1-52 | | LABORATUVAR TİPİ BUZDOLABI | ADET | 1 |
| KBRN TIBBİ | 253.3.5.1-21 | | BİYOLOJİK AJAN TESPİT SİSTE | ADET | 1 |
| KBRN TIBBİ | 253.3.5.1-23 | | STERİL KABİN II LAMİNAR FLOW | ADET | 1 |
| KBRN TIBBİ | 253.3.5.17-1 | | KBRN TIBBİ 3G SİMÜLATÖRÜ | ADET | 1 |
| KBRN TIBBİ | 253.3.5.17-2 | | KİTLE İMHA SİLAHLARI YARALI SİMÜLASYON KİTİ | ADET | 1 |
| KBRN TIBBİ | 253.3.5.17-3 | | KBRN NEGATİF BASINCLI HASTA TAŞIMA SEDYESİ | ADET | 1 |
| KBRN TIBBİ | 253.3.5.17-4 | | DEKONTAMİNASYON MANKENİ | ADET | 1 |
| KBRN TIBBİ | 253.3.5.17-5 | | KBRN NUMUNE ALMA ÇANTASI | ADET | 1 |
| KBRN TIBBİ | 253.3.5.17-6 | | B TİPİ KBRN KORUYUCU ELBİSE TAKIMI | ADET | 5 |
| KBRN TIBBİ | 253.3.5.17-7 | | TAM YÜZ KBRN KORUYUCU MASKE | ADET | 10 |
| KBRN TIBBİ | 253.3.5.17-8 | | C TİPİ KBRN KORUYUCU ELBİSE TAKIMI SETİ | ADET | 10 |
| KBRN TIBBİ | 253.3.5.17-9 | | DEKONTAMİNASYON EĞİTİM KONTAYNERİ VE EKİPMANLARI | ADET | 1 |
| KBRN TIBBİ | 253.3.5.17-10 | | MASKE TEST KONTEYNERİ VE FİLTREASYON SİSTEMİ | ADET | 1 |
| KBRN TIBBİ | 253.3.5.17-11 | | DUMAN JENERATÖRÜ VE DUMAN SIVISI | ADET | 1 |
| KBRN TIBBİ | 253.3.5.17-12 | | KİMYASAL MADDELERİ TESPİT CİHAZI | ADET | 1 |
| KBRN TIBBİ | 253.3.5.17-13 | | KBRN OLAY YERİ YÖNETİMİ MAKETLERİ VE SENARYO KUM HAVUZU | ADET | 1 |
| KBRN TIBBİ | 253.3.5.17-14 | | BİYOLOJİK TESPİT DEDEKTÖR VE KİTLERİ | ADET | 1 |
| KBRN TIBBİ | 253.3.5.22-22 | | XCELLİGENCE E-PLANTE INSERT | ADET | 12 |
| KBRN TIBBİ | 253.3.5.22-46 | | 8 KANALLI TAŞINABİLİR MULTİ POTANSİYOSTAT | ADET | 1 |
| KBRN TIBBİ | 253.3.5.99-49 | | AZOT EVAPORATÖRÜ,TEKNOSEM TAB40-WEL | ADET | 1 |
| KBRN TIBBİ | 253.3.5.99-54 | | ULTRASONİK SU BANYOSU, BANDELİN RK 100 H | ADET | 1 |
| KBRN TIBBİ | 253.3.5.99-96 | | ROTASYONYONEL VAKUM KONSANTRASYON SİSTEMİ | ADET | 1 |

| | | | | | |
|-----------------------------|------------------|--|---|------|---|
| KBRN TIBBİ | 253.3.5.99-106 | | ULTRA SAF SU SİSTEMİ MİLLİPORE DİRECTQ3 | ADET | 1 |
| KBRN TIBBİ | 253.3.5.99-127 | | 8 KANALLI BASKI DEVRE ELEKTROT BAĞLANTI KUTUSU | ADET | 1 |
| KBRN TIBBİ | 253.3.5.99-128 | | 8 KANALLI MANYETİK MESNET | ADET | 1 |
| KBRN TIBBİ | 253.3.5.99-129 | | ELEKTROKİMYASAL ÖLÇÜM CİHAZI | ADET | 1 |
| KBRN TIBBİ | 253.3.5.99-131 | | MANYETİK MESNET | ADET | 1 |
| KBRN TIBBİ | 253.3.6.1.4-9 | | GAZ KROMATOĞRAFİSİ KÜTLE SPEKTROMETRESİ.(GC-MS) | ADET | 2 |
| KBRN TIBBİ | 253.3.6.1.4-14 | | SIVI KROMATOĞRAFİ-KÜTLE /SPEKTROMETRE CİHAZI | ADET | 1 |
| KBRN TIBBİ | 253.3.6.1.8-11 | | SPEKTROFOTOMETRE CİHAZI,UV- | ADET | 1 |
| KBRN TIBBİ | 253.3.6.2.15-9 | | MASAÜSTÜ PH METRE | ADET | 1 |
| KBRN TIBBİ | 253.3.6.3.19-25 | | SANTRİFÜJ CİHAZI HETTİCH Mİ | ADET | 1 |
| KBRN TIBBİ | 253.3.6.4.3-8 | | DERİN DONDURUCU, -86C, ZHONGKE MEILING DW-HL-768 | ADET | 1 |
| KBRN TIBBİ | 253.3.6.99-192 | | MASA ÜSTÜ PH METRE | ADET | 1 |
| KBRN TIBBİ | 253.3.6.99-193 | | VORTEKS VE ATAÇMAN | ADET | 1 |
| KBRN TIBBİ | 253.3.6.99-194 | | MANYETİK STANT | ADET | 1 |
| KBRN TIBBİ | 253.3.6.99-195 | | PİPET SETİ 0,1 - 2,5 UL, 0,5 - 10 UL, 2 - 20 UL, 10 - 100 UL, 20 - 200 UL, 100 - 1000 UL, 500 - 5000 UL | ADET | 1 |
| KBRN TIBBİ | 255.2.2.1.3-75 | | PRINTER XEROX PHASER 3250 DN | ADET | 1 |
| KBRN TIBBİ | 255.10.2.99-10 | | DEDEKTÖR KİMYASAL EL TİPİ H | ADET | 1 |
| KBRN DÖŞEME DEMİRBAŞ | 253.2.5.6.99-1 | | JENERATÖR, 3 KW. VAPUEL AGGREGATA | ADET | 1 |
| KBRN DÖŞEME DEMİRBAŞ | 253.3.2.1.1-13 | | BUZDOLABI ARÇELİK 4 AYAK | ADET | 2 |
| KBRN DÖŞEME DEMİRBAŞ | 253.3.5.1-110 | | GÜLHANE KÜLLİYESİ TIBBİ KBRN ANABİLİM AD.BŞK.LİĞİ LAB.KURULUMU | ADET | 1 |
| KBRN DÖŞEME DEMİRBAŞ | 253.3.6.99-69 | | ÇEKER OCAK | ADET | 1 |
| KBRN DÖŞEME DEMİRBAŞ | 255.1.2.2-8 | | ATATÜRK POSTERİ DİJİTAL BASKI 300X4,5 | ADET | 1 |
| KBRN DÖŞEME DEMİRBAŞ | 255.2.1.1.1.1-4 | | ASUS D510MT-X5210 MASA ÜSTÜ BİLGİSAYAR | ADET | 2 |
| KBRN DÖŞEME DEMİRBAŞ | 255.2.1.1.1.1-6 | | VERİTON M4610G BİLGİSAYAR | ADET | 1 |
| KBRN DÖŞEME DEMİRBAŞ | 255.2.1.1.1.1-7 | | VERİTON M4620G BİLGİSAYAR | ADET | 3 |
| KBRN DÖŞEME DEMİRBAŞ | 255.2.1.1.1.1-33 | | CASPER CD.DM4770813A MASA ÜSTÜ BİLGİSAYAR | ADET | 1 |
| KBRN DÖŞEME DEMİRBAŞ | 255.2.1.1.1.3-5 | | ASUS 21,5" LED MONİTÖR | ADET | 2 |
| KBRN DÖŞEME DEMİRBAŞ | 255.2.1.1.1.3-18 | | CBOX 1991 W LCD MONİTÖR | ADET | 3 |
| KBRN DÖŞEME DEMİRBAŞ | 255.2.1.1.1.3-23 | | EKRAN ÜNİTESİ 17 LCD | ADET | 3 |

| | | | | | |
|----------------------|-----------------|--|--|------|---|
| KBRN DÖŞEME DEMİRBAŞ | 255.2.1.1.2-14 | | TOSHİBA TECRA DİZÜSTÜ BİLGİSAYAR | ADET | 1 |
| KBRN DÖŞEME DEMİRBAŞ | 255.2.2.1.3-6 | | SAMSUNG SL-M3825ND LAZER YAZICI | ADET | 1 |
| KBRN DÖŞEME DEMİRBAŞ | 255.2.2.1.3-16 | | YAZICI, LEXMARK MS510DN | ADET | 1 |
| KBRN DÖŞEME DEMİRBAŞ | 255.2.2.1.3-18 | | YAZICI, LEXMARK CS410DN A4 SİYAH VE RENKLİ | ADET | 1 |
| KBRN DÖŞEME DEMİRBAŞ | 255.2.2.1.3-27 | | OKİ B431DN LAZER YAZICI | ADET | 2 |
| KBRN DÖŞEME DEMİRBAŞ | 255.2.2.1.3-49 | | YAZICI LASERJET HP 2605 RENKLİ | ADET | 1 |
| KBRN DÖŞEME DEMİRBAŞ | 255.2.2.99-27 | | CİSCO CİSCO UC POHONE 7841 CP-7841 K9 IP TELEFON | ADET | 7 |
| KBRN DÖŞEME DEMİRBAŞ | 255.2.2.99-38 | | CİSCO AIR-AP 28021 E-K9 ERİŞİM NOKTASI | ADET | 5 |
| KBRN DÖŞEME DEMİRBAŞ | 255.2.5.1.1-8 | | PROJEKSİYON CİHAZI | ADET | 1 |
| KBRN DÖŞEME DEMİRBAŞ | 255.2.5.2.2-10 | | TELEVİZYON; LCD 22VH3005K | ADET | 1 |
| KBRN DÖŞEME DEMİRBAŞ | 255.2.99.2.5-18 | | KLİMA SPLİT ARÇELİK DUVAR TİPİ 25000 BTU/H | ADET | 1 |
| KBRN DÖŞEME DEMİRBAŞ | 255.2.99.2.5-26 | | DUVAR TİPİ KLİMA | ADET | 1 |
| KBRN DÖŞEME DEMİRBAŞ | 255.2.99.3.2-5 | | İMHA,MAKİNE,KAĞIT KOBRA 99.105 +1 CC4 E/S ÇAPRAZ KESİM | ADET | 1 |
| KBRN DÖŞEME DEMİRBAŞ | 255.3.1.2.1-17 | | MASA L TİPİ | ADET | 3 |
| KBRN DÖŞEME DEMİRBAŞ | 255.3.1.3.2-25 | | KOLTUK MİSAFİR | ADET | 7 |

C.2.3. Taşıtlar

Sadece İdari ve Mali İşler Daire Başkanlığı tarafından kendi birim faaliyet raporunda tüm Üniversite envanteri gözetilerek doldurulacaktır.

| Taşıtın Hizmet Verdiği Şehir | Cinsi | Marka-Modeli | Yaşı | Edinim Türü (Tahsis/Hizmet Alımı) |
|------------------------------|-------|-------------------|------|-----------------------------------|
| Ankara | Binek | Renault-Mrgane II | 14 | Tahsis |
| | | | | |

C.3. Teşkilat Şeması



C.4. Teknoloji ve Bilişim Altyapısı

C.4.1. Yazılımlar

Bilgi İşlem Daire Başkanlığı kendi birim faaliyet raporu için Üniversite genelinde kullanılan tüm yazılımları; tüm harcama birimleri ise birimlerinde kullandıkları yazılımları kendi birim faaliyet raporları için dolduracaktır.

| Birim Adı | Yazılım Adı | Kullanım Amacı | Servisi Sağlayan Kurum/Firma Adı | Menşei (Yerli/Yabancı) |
|------------------------------------|---------------|-----------------|----------------------------------|------------------------|
| Gülhane Sağlık Bilimleri Enstitüsü | Windows 8, 10 | İşletim sistemi | | |
| | Office | Ofis işlemleri | | |

C.4.2. Donanımlar

Bilgi İşlem Daire Başkanlığı kendi birim faaliyet raporu için Üniversite genelinde kullanılan tüm donanımları; tüm harcama birimleri ise birimlerinde kullandıkları donanımları kendi birim faaliyet raporları için dolduracaktır.

| Birim Adı | Bilgisayar Türü | Sayısı |
|------------------------------------|-----------------|------------|
| Gülhane Sağlık Bilimleri Enstitüsü | Masaüstü | 112 |
| | Laptop | 9 |
| Toplam | | 121 |

| Birim Adı | Donanım Adı | Sayısı |
|------------------------------------|-----------------------|--------|
| Gülhane Sağlık Bilimleri Enstitüsü | Projeksiyon | 10 |
| | Tepegöz | 1 |
| | Barkod Okuyucu | 2 |
| | Barkod Yazıcı | 1 |
| | Kimlik Baskı Makinesi | - |
| | Optik Okuyucu | - |
| | Yazıcı | 46 |
| | Fotokopi Makinesi | 4 |
| | Faks | - |
| | Fotoğraf Makinesi | - |
| | Kameralar | 47 |
| | Kamera Kayıt Cihazı | - |
| | Televizyonlar | 13 |
| | Tarayıcılar | 10 |
| | Müzik Setleri | - |
| | DVD-ROM | - |
| | Ses Sistemi | - |
| | Omurga Switch | - |
| | Kenar Switch | - |
| | İş İstasyonu | - |
| Harici Depolama | - | |
| Firewall | - | |

| | |
|------------------------|-----|
| Wireless Router | - |
| Sunucu (server) | - |
| Akıllı Tahta | - |
| Monitör | 44 |
| Telefon | 111 |
| Santral | - |
| Veri Depolama Ünitesi | - |
| Parmak İzi Okuyucu | - |
| Kart Okuyucu Turnike | - |
| Baskı Makinesi | - |
| İnternet Erişim Cihazı | - |
| Video Konferans Cihazı | 1 |

C.5. Kütüphane Kaynakları

Sadece Kütüphane ve Dokümantasyon Daire Başkanlığınca doldurulacaktır. Akademik Birimler kendi birimlerine ait (varsa) bağımsız kütüphaneleri birim faaliyet raporları için dolduracaktır.

| Tür | Adet |
|--|------|
| Kitap | |
| Sürelî Yayın | |
| Yazma Eser | |
| E-Kitap | |
| Abone Olunan Veri Tabanları | |
| Diğerleri (Tez,DVD,VCD,CD, Teksir, Fotokopi, Braille ve Diğerleri) | |

| Kütüphane Adı | Adet |
|--|------|
| SBÜ Gülhane Kütüphanesi | |
| SBÜ Merkez Kütüphanesi | |
| SBÜ Sultan Abdülhamid Kütüphanesi | |
| SBÜ Tıp Tarihi ve Deontoloji Kütüphanesi | |
| SBÜ Somali Mogadişu Recep Tayyip Erdoğan SHMYO Kütüphanesi | |
| SBÜ İbn-i Sina Tıp Fakültesi Merkez Kütüphanesi | |
| Toplam | |

| Abone Olunan Elektronik Veri Tabanları | İçerik Sağlayıcı Ülke | Index Sayısı | |
|--|-----------------------|--------------|---------|
| | | e-kitap | e-dergi |
| | | | |
| | | | |
| | | | |
| | | | |

C.6. İnsan kaynakları

Personel Daire Başkanlığı kendi birim faaliyet raporunda tüm Üniversite geneli için (tüm harcama birimleri farklı ana satırlarda gösterilerek -SUAM'larda görevli akademik personel için ilgili SUAM adı belirtilerek-) her bir harcama birimi ise birim faaliyet raporunda kendi birimleri için dolduracaktır.

Personel Daire Başkanlığı harcama birimlerinin kendi birim faaliyet raporlarında kullanacağı personel istatistiğine ilişkin verileri sunacaktır.

Personel bilgileri faaliyet yılı (202.) itibariyle doldurulacaktır.

C.6.1. Akademik Personel

Personel Daire Başkanlığı kendi birim faaliyet raporunda tüm Üniversite geneli için (tüm harcama birimleri farklı ana satırlarda gösterilerek -SUAM'larda görevli akademik personel için ilgili SUAM adı belirtilerek-) her bir harcama birimi ise birim faaliyet raporunda kendi birimleri için dolduracaktır.

| Unvan | Dolu/Boş Kadro Oranı | | | Tam Zamanlı/Kısmî Zamanlı İstihdam Türüne Göre | |
|----------------------|----------------------|-----------|--------------|--|---------------|
| | Dolu Kadro | Boş Kadro | Toplam Kadro | Tam Zamanlı | Kısmî Zamanlı |
| Profesör | | | | | |
| Doçent | | | | | |
| Doktor Öğretim Üyesi | | | | | |
| Öğretim Görevlisi | | | | | |
| Araştırma Görevlisi | | | | | |
| Toplam | | | | | |

| Birim Adı | Profesör | Doçent | Doktor Öğretim Üyesi | Öğretim Görevlisi | Araştırma Görevlisi | Toplam |
|------------------------------------|----------|--------|----------------------|-------------------|---------------------|--------|
| Gülhane Sağlık Bilimleri Enstitüsü | 4 | * | * | * | 3 | 7 |
| Toplam | 4 | * | * | * | 3 | 7 |

| Birim Adı | Uyruğu | Akademik Personel Sayısı |
|------------------------------------|--------|--------------------------|
| Gülhane Sağlık Bilimleri Enstitüsü | | |
| Toplam | | |

| Tablo-25 Engelli Akademik Personel Bilgileri | |
|--|-------------------------|
| Birim Adı | Engelli Personel Sayısı |
| Gülhane Sağlık Bilimleri Enstitüsü | |
| Toplam | |

| Tablo-26 Akademik Personelin Kadın-Erkek Dağılımı | | | |
|---|-------|-------|--------|
| Birim Adı | Kadın | Erkek | Toplam |
| Gülhane Sağlık Bilimleri Enstitüsü | 1 | 6 | 7 |
| Toplam | 1 | 6 | 7 |

| Tablo-27 Akademik Personelin Yaş Dağılımı | | | | | |
|---|-------------------|-------------------|-------------------|-----------------|--------|
| Birim Adı | 20-29 Yaş Aralığı | 30-39 Yaş Aralığı | 40-49 Yaş Aralığı | 50 Yaş ve Üzeri | Toplam |
| Gülhane Sağlık Bilimleri Enstitüsü | | 2 | 1 | 4 | 7 |
| Toplam | | 2 | 1 | 4 | 7 |

C.6.2. İdari Personel

Personel Daire Başkanlığı kendi birim faaliyet raporunda tüm Üniversite geneli için (tüm harcama birimleri farklı ana satırlarda gösterilerek) her bir harcama birimi ise birim faaliyet raporlarında kendi birimleri için dolduracaktır.

| Tablo-28 İdari Personelin Fiili Durumu-Kadrolarının Dolu/Boş Oranı | | | | | |
|--|--|--------------------|---------------------|-----------|--------|
| Birim Adı | Sınıflarına Göre İdari Personel Türü (657 4-A) | Fiili Durum (Sayı) | Kadro Doluluk Oranı | | |
| | | | Dolu Kadro | Boş Kadro | Toplam |
| Gülhane Sağlık Bilimleri Enstitüsü | Genel İdare Hizmetleri Sınıfı | 7 | 12 | 6 | 18 |
| | Sağlık Hizmetleri ve Yardımcı Sağlık Hizmetleri Sınıfı | 8 | 16 | 13 | 29 |
| | Avukatlık Hizmetleri Sınıfı | * | * | * | * |
| | Teknik Hizmetler Sınıfı | 2 | 3 | 1 | 4 |
| | Yardımcı Hizmetler Sınıfı | 2 | 4 | 2 | 6 |
| Toplam | | 19 | 35 | 22 | 57 |

| Tablo-29 Engelli İdari Personelin Dağılımı | |
|--|--------|
| Birim Adı | Sayısı |
| Gülhane Sağlık Bilimleri Enstitüsü | |
| Toplam | |

| Birim Adı | İlköğretim | Ortaöğretim | Ön Lisans | Lisans | Yüksek Lisans | Doktora | Toplam |
|------------------------------------|------------|-------------|-----------|--------|---------------|---------|--------|
| Gülhane Sağlık Bilimleri Enstitüsü | | 8 | 6 | 18 | 3 | | 35 |
| Toplam | | 8 | 6 | 18 | 3 | | 35 |

| Birim Adı | Kadın | Erkek | Toplam |
|------------------------------------|-------|-------|--------|
| Gülhane Sağlık Bilimleri Enstitüsü | 20 | 15 | 35 |
| Toplam | 20 | 15 | 35 |

| Birim Adı | 20-29 Yaş Aralığı | 30-39 Yaş Aralığı | 40-49 Yaş Aralığı | 50 Yaş ve Üzeri | Toplam |
|------------------------------------|-------------------|-------------------|-------------------|-----------------|--------|
| Gülhane Sağlık Bilimleri Enstitüsü | | 9 | 16 | 10 | 35 |
| Toplam | | 9 | 16 | 10 | 35 |

C.6.3. Sözleşmeli İdari Personel

Personel Daire Başkanlığı kendi birim faaliyet raporunda tüm Üniversite geneli için (tüm harcama birimleri farklı ana satırlarda gösterilerek) her bir harcama birimi ise birim faaliyet raporlarında kendi birimleri için dolduracaktır.

| Birim Adı | Sayısı |
|------------------------------------|--------|
| Gülhane Sağlık Bilimleri Enstitüsü | |
| Toplam | |

*Sözleşmeli Bilişim Personeli ayrıca belirtilmelidir.

| Birim Adı | Sayısı |
|------------------------------------|--------|
| Gülhane Sağlık Bilimleri Enstitüsü | |
| Toplam | |

| Tablo-35 Sözleşmeli İdari Personelin Eğitim Durumu | | | | | | | |
|--|------------|-------------|-----------|--------|---------------|---------|--------|
| Birim Adı | İlköğretim | Ortaöğretim | Ön Lisans | Lisans | Yüksek Lisans | Doktora | Toplam |
| Gülhane Sağlık Bilimleri Enstitüsü | | | | | | | |
| | | | | | | | |
| | | | | | | | |
| | | | | | | | |
| Toplam | | | | | | | |

| Tablo-36 Sözleşmeli İdari Personelin Kadın-Erkek Dağılımı | | | |
|---|-------|-------|--------|
| Birim Adı | Kadın | Erkek | Toplam |
| Gülhane Sağlık Bilimleri Enstitüsü | | | |
| Toplam | | | |

| Tablo-37 Sözleşmeli İdari Personelin Yaş Dağılımı | | | | | |
|---|-------------------|-------------------|-------------------|-----------------|--------|
| Birim Adı | 20-29 Yaş Aralığı | 30-39 Yaş Aralığı | 40-49 Yaş Aralığı | 50 Yaş ve Üzeri | Toplam |
| Gülhane Sağlık Bilimleri Enstitüsü | | | | | |
| Toplam | | | | | |

C.6.4. İşçiler

Personel Daire Başkanlığı kendi birim faaliyet raporunda tüm Üniversite geneli için; sürekli işçilerin kadroları İdari ve Mali İşler Daire Başkanlığında olduğu için aynı bilgileri kullanarak kendi birim faaliyet raporunda alttaki tabloda dolduracaklardır.

| Tablo-38 İşçilerin Dağılımı | |
|------------------------------------|--------|
| Birim Adı | Sayısı |
| Gülhane Sağlık Bilimleri Enstitüsü | 8 |
| Toplam | |

| Tablo-39 Engelli İşçilerin Dağılımı | |
|-------------------------------------|--------|
| Birim Adı | Sayısı |
| Gülhane Sağlık Bilimleri Enstitüsü | |
| Toplam | |

| Tablo-40 İşçilerin Eğitim Durumu | | | | | | | |
|------------------------------------|------------|-------------|-----------|--------|---------------|---------|--------|
| Birim Adı | İlköğretim | Ortaöğretim | Ön Lisans | Lisans | Yüksek Lisans | Doktora | Toplam |
| Gülhane Sağlık Bilimleri Enstitüsü | | | | | | | |
| Toplam | | | | | | | |

| Tablo-41 İşçilerin Kadın-Erkek Dağılımı | | | |
|---|-------|-------|--------|
| Birim Adı | Kadın | Erkek | Toplam |
| Gülhane Sağlık Bilimleri Enstitüsü | 5 | 3 | 8 |
| Toplam | 5 | 3 | 8 |

| Tablo-42 İşçilerin Yaş Dağılımı | | | | | |
|------------------------------------|-------------------|-------------------|-------------------|-----------------|--------|
| Birim Adı | 20-29 Yaş Aralığı | 30-39 Yaş Aralığı | 40-49 Yaş Aralığı | 50 Yaş ve Üzeri | Toplam |
| Gülhane Sağlık Bilimleri Enstitüsü | 2 | 2 | 4 | | 8 |
| Toplam | 2 | 2 | 4 | | 8 |

C.6.5. Personel Hareketliliğine İlişkin Bilgiler

Personel Daire Başkanlığı Üniversite geneli için (tüm harcama birimleri farklı ana satırlarda gösterilerek), her bir harcama birimi ise kendi birimleri için dolduracaktır.

| Tablo-43 Personel Hareketliliğine İlişkin Bilgiler | | | | |
|--|---------------------|---|--------------------------------------|-------|
| Birim Adı | Personel Türü | 202. Yılında Atamasın Yapılan Personel Sayısı | 202. Yılında Ayrılan Personel Sayısı | |
| | | | Emekli | Tayin |
| | Akademik Personel | | | |
| | İdari Personel | | 1 | 4 |
| | Sözleşmeli Personel | * | * | * |
| | İşçiler | * | * | * |

C.7. Sunulan Hizmetler

-Sağlık Bilimlerinde eğitim kalitesini yükselterek nitelikli bireyler yetiştirmek için; Yüksek Lisans ve Doktora Eğitim hizmeti verilmektedir.

-İlaç ve Eczacılık Hizmetleri, ilaç teknolojisi ve toksikolojisi alanında eğitim-öğretim, araştırma, kontrol ve analizler yapılmakta, majistral ürünler hazırlamaktadır.

-Ulusal ve Uluslararası projeler üreterek, koordinasyonlarını ve yürütülmesini sağlamaktadır.

-Sağlık hizmetlerinin geliştirilmesi için politikalar üreterek, toplum sağlığına katkıda bulunmaktadır.

-Bilimsel çalışmalarda kullanılmak üzere Laboratuvar Deney Hayvanı üretmektedir.

C.7.1. Eğitim Hizmetleri

C.7.1.1.Eğitim Programları

Tüm akademik birimler kendi birim faaliyet raporları için birim bazında, Öğrenci İşleri Daire Başkanlığı ise kendi birim faaliyet raporunda tüm Üniversite geneli için akademik birimleri toplulaştırmadan ayrı ayrı satırlarda göstererek tabloları dolduracaktır.

| Birim Adı | Bölüm/Program Adı |
|-----------|-------------------|
| | - |
| | |
| | |

| Birim Adı | Bölüm/Program Adı | Yüksek Lisans | | Doktora |
|--|---|-----------------------|------------------------|---------|
| | | Tezli (Evet/Hayır) | Tezsiz (Evet/Hayır) | |
| Ağız Diş ve Çene Radyolojisi Ana Bilim Dalı | Ağız, Diş ve Çene Radyolojisi | - | - | Doktora |
| Ağız Diş Çene Cerrahisi Ana Bilim Dalı | Ağız Diş Çene Cerrahisi | - | - | Doktora |
| Ruh Sağlığı ve Hastalıkları Ana Bilim Dalı | Askeri Psikoloji | Evet | - | Doktora |
| Askeri Sağlık Hizmetleri Ana Bilim Dalı | Askeri Sağlık Hizmetleri | Evet | - | - |
| Beslenme ve Diyetetik | Beslenme ve Diyetetik | Evet | - | - |
| Cerrahi Hastalıkları Hemşireliği Ana Bilim Dalı | Cerrahi Hastalıkları Hemşireliği | Evet | - | Doktora |
| Halk Sağlığı Ana Bilim Dalı | Çevre Sağlığı | - | - | Doktora |
| Çocuk Diş Hekimliği Ana Bilim Dalı | Çocuk Diş Hekimliği | - | - | Doktora |
| Çocuk Sağlığı ve Hastalıkları Hemşireliği Ana Bilim Dalı | Çocuk Sağlığı ve Hastalıkları Hemşireliği | Evet | - | Doktora |
| Ebelik | Ebelik | Evet | - | Doktora |
| Endodonti Ana Bilim Dalı | Endodonti | - | - | Doktora |
| Ergoterapi | Ergoterapi | Evet | - | - |
| Halk Sağlığı Ana Bilim Dalı | Epidemiyoloji | - | - | Doktora |
| Farmakognozi Ana Bilim Dalı | Farmakognozi | Evet | - | Doktora |

| | | | | |
|---|---|------|---|---------|
| Farmasötik Kimya | Farmasötik Kimya | - | - | Doktora |
| Farmasötik Teknoloji Ana Bilim Dalı | Farmasötik Teknoloji | Evet | - | Doktora |
| Farmasötik Toksikoloji Ana Bilim Dalı | Farmasötik Toksikoloji | Evet | - | Doktora |
| Fizik Tedavi ve Rehabilitasyon Ana Bilim Dalı | Fizik Tedavi ve Rehabilitasyon | Evet | - | - |
| Fizyoloji Ana Bilim Dalı | Fizyoloji | - | - | Doktora |
| Fizyoterapi ve Rehabilitasyon | Fizyoterapi ve Rehabilitasyon | Evet | | Doktora |
| Halk Sağlığı Ana Bilim Dalı | Halk Sağlığı | Evet | - | Doktora |
| Halk Sağlığı Hemşireliği Ana Bilim Dalı | Halk Sağlığı Hemşireliği | Evet | - | Doktora |
| Enfeksiyon Hastalıkları ve Klinik Mikrobiyoloji Ana Bilim Dalı | Hastane Enfeksiyonları | Evet | - | - |
| Hemşirelik Esasları Ana Bilim Dalı | Hemşirelik Esasları | Evet | - | Doktora |
| İç Hastalıkları Hemşireliği Ana Bilim Dalı | İç Hastalıkları Hemşireliği | Evet | - | Doktora |
| Kadın Hastalıkları ve Doğum Hemşireliği Ana Bilim Dalı | Kadın Hastalıkları ve Doğum Hemşireliği | Evet | - | Doktora |
| Kan Bankacılığı ve Transfüzyon Tıbbı Ana Bilim Dalı | Kan Bankacılığı ve Transfüzyon Tıbbi | - | - | Doktora |
| Kan Bankacılığı ve Transfüzyon Tıbbı Ana Bilim Dalı | Kan Güvenliği ve Hemovijilans | Evet | - | - |
| Tıbbi Genetik Ana Bilim Dalı | Moleküler Genetik | - | - | Doktora |
| Nükleer Tıp Ana Bilim Dalı | Nükleer Tıp Fiziği | - | - | Doktora |
| Kulak Burun ve Boğaz Hastalıkları Ana Bilim Dalı | Odyoloji | - | - | Doktora |
| Ortodonti Ana Bilim Dalı | Ortodonti | - | - | Doktora |
| Periodontoloji Ana Bilim Dalı | Periodontoloji | - | - | Doktora |

| | | | | |
|--|---|------|---|---------|
| Protetik Diş Tedavisi Ana Bilim Dalı | Protetik Diş Tedavisi | - | - | Doktora |
| Psikiyatri Hemşireliği Ana Bilim Dalı | Psikiyatri Hemşireliği | Evet | - | Doktora |
| Radyasyon Onkolojisi Ana Bilim Dalı | Radyoterapi Fiziği | Evet | - | Doktora |
| Sağlık Yönetimi | Sağlık Yönetimi | Evet | - | - |
| Sosyal Hizmet | Sosyal Hizmet | Evet | | Doktora |
| Tıbbi Biyokimya Ana Bilim Dalı | Tıbbi Biyokimya | - | - | Doktora |
| Tıbbi Farmakoloji Ana Bilim Dalı | Tıbbi Farmakoloji | Evet | - | Doktora |
| Tıbbi Histoloji ve Embriyoloji Ana Bilim Dalı | Tıbbi Histoloji ve Embriyoloji | - | - | Doktora |
| Tıbbi KBRN Ana Bilim Dalı | Tıbbi KBRN | Evet | - | Doktora |
| Tıbbi Mikrobiyoloji Ana Bilim Dalı | Tıbbi Mikrobiyoloji | Evet | - | - |
| Tıp Tarihi ve Deontoloji Ana Bilim Dalı | Tıp Tarihi ve Deontoloji | - | - | Doktora |
| Tıbbi Farmakoloji Ana Bilim Dalı | Toksikoloji | - | - | Doktora |
| Ruh Sağlığı ve Hastalıkları Ana Bilim Dalı | Uyku Psikonörofizyolojisi ve Polisomnografi | - | - | Doktora |
| Tıbbi Mikrobiyoloji Ana Bilim Dalı | Viroloji | Evet | - | - |
| Toplam | 45 | 27 | | 38 |

| Tablo-46 Çift Ana Dal Programları | | |
|-----------------------------------|-------------------|------------------------------|
| Birim Adı | Ana Bölüm/Program | Çift Ana Dal Bölümü/Programı |
| | | |
| | | |

| Tablo-47 Yan Dal Programları | | |
|------------------------------|-------------------|-------------------------|
| Birim Adı | Ana Bölüm/Program | Yan Dal Bölümü/Programı |
| | | |
| | | |

C.7.1.2. Öğrenci Sayıları

Tüm akademik birimler kendi birim faaliyet raporları için birim bazında, Öğrenci İşleri Daire Başkanlığı ise kendi birim faaliyet raporunda tüm Üniversite geneli için akademik birimleri ayrı ayrı satırlarda göstererek tabloları dolduracaktır.

Öğrenci bilgileri faaliyet yılı (202.) itibariyle doldurulacaktır.

| Birim Adı | Bölüm/Program Adı | 1.Sınıf | 2.Sınıf | Toplam |
|-----------|-------------------|---------|---------|--------|
| | | | | |
| | | | | |
| | | | | |
| | Toplam | | | |

| Birim Adı | Bölüm/Program Adı | 1. Sınıf | 2. Sınıf | 3. Sınıf | 4. Sınıf | 5. Sınıf | 6. Sınıf | Toplam |
|-----------|-------------------|----------|----------|----------|----------|----------|----------|--------|
| | | | | | | | | |
| | | | | | | | | |
| | | | | | | | | |
| | Toplam | | | | | | | |

| Birim Adı | Bölüm/Program Adı | Yüksek Lisans | | Doktora (Öğrenci Sayısı) | Toplam |
|---|----------------------------------|------------------------|-------------------------|--------------------------|--------|
| | | Tezli (Öğrenci Sayısı) | Tezsiz (Öğrenci Sayısı) | | |
| Ağız Diş ve Çene Radyolojisi Ana Bilim Dalı | Ağız, Diş ve Çene Radyolojisi | - | - | 1 | 1 |
| Ağız Diş Çene Cerrahisi Ana Bilim Dalı | Ağız Diş Çene Cerrahisi | - | - | 1 | 1 |
| Ruh Sağlığı ve Hastalıkları Ana Bilim Dalı | Askeri Psikoloji | - | - | 1 | 1 |
| Askeri Sağlık Hizmetleri | Askeri Sağlık Hizmetleri | 2 | - | - | 2 |
| Beslenme ve Diyetetik | Beslenme ve Diyetetik | 3 | - | - | 3 |
| Cerrahi Hastalıkları Hemşireliği Ana Bilim Dalı | Cerrahi Hastalıkları Hemşireliği | 19 | - | 23 | 42 |
| Halk Sağlığı Ana Bilim Dalı | Çevre Sağlığı | - | - | 1 | 1 |
| Çocuk Diş Hekimliği Ana Bilim Dalı | Çocuk Diş Hekimliği | - | - | 5 | 5 |

| | | | | | |
|---|---|----|---|----|----|
| Çocuk Sağlığı ve Hastalıkları Hemşireliği Ana Bilim Dalı | Çocuk Sağlığı ve Hastalıkları Hemşireliği | 27 | - | 14 | 41 |
| Ebelik | Ebelik | 7 | - | 5 | 12 |
| Endodonti Ana Bilim Dalı | Endodonti | - | - | 5 | 5 |
| Ergoterapi | Ergoterapi | 10 | - | - | 10 |
| Halk Sağlığı Ana Bilim Dalı | Epidemiyoloji | - | - | 1 | 1 |
| Farmakognozi Ana Bilim Dalı | Farmakognozi | 2 | - | 1 | 3 |
| Farmasötik Kimya | Farmasötik Kimya | - | - | 1 | 1 |
| Farmasötik Teknoloji Ana Bilim Dalı | Farmasötik Teknoloji | 3 | - | 6 | 9 |
| Farmasötik Toksikoloji Anabilim Dalı | Farmasötik Toksikoloji | 5 | - | 5 | 10 |
| Fizik Tedavi ve Rehabilitasyon Ana Bilim Dalı | Fizik Tedavi ve Rehabilitasyon | 7 | - | - | 7 |
| Fizyoloji Ana Bilim Dalı | Fizyoloji | - | - | 1 | 1 |
| Fizyoterapi ve Rehabilitasyon | Fizyoterapi ve Rehabilitasyon | 10 | - | 5 | 15 |
| Halk Sağlığı Ana Bilim Dalı | Halk Sağlığı | 5 | - | 7 | 12 |
| Halk Sağlığı Hemşireliği Ana Bilim Dalı | Halk Sağlığı Hemşireliği | 11 | - | 5 | 16 |
| Enfeksiyon Hastalıkları ve Klinik Mikrobiyoloji | Hastane Enfeksiyonları | 1 | - | - | 1 |
| Hemşirelik Esasları Ana Bilim Dalı | Hemşirelik Esasları | 10 | - | 4 | 14 |
| İç Hastalıkları Hemşireliği Ana Bilim Dalı | İç Hastalıkları Hemşireliği | 21 | - | 14 | 35 |
| Kadın Hastalıkları ve Doğum Hemşireliği Ana Bilim Dalı | Kadın Hastalıkları ve Doğum Hemşireliği | 23 | - | 18 | 41 |
| Kan Bankacılığı ve Transfüzyon Tıbbi Ana Bilim Dalı | Kan Bankacılığı ve Transfüzyon Tıbbi | - | - | 14 | 14 |
| Kan Bankacılığı ve Transfüzyon Tıbbi Ana Bilim Dalı | Kan Güvenliği ve Hemovijilans | 2 | - | - | 2 |
| Tıbbi Genetik Ana Bilim Dalı | Moleküler Genetik | - | - | 2 | 2 |

| | | | | | |
|---|---|-----|---|-----|-----|
| Nükleer Tıp Ana Bilim Dalı | Nükleer Tıp Fiziği | - | - | 1 | 1 |
| Kulak Burun ve Boğaz Hastalıkları Ana Bilim Dalı | Odyoloji | - | - | 7 | 7 |
| Ortodonti Ana Bilim Dalı | Ortodonti | - | - | 6 | 6 |
| Periodontoloji Ana Bilim Dalı | Periodontoloji | - | - | 1 | 1 |
| Protetik Diş Tedavisi Ana Bilim Dalı | Protetik Diş Tedavisi | - | - | 9 | 9 |
| Psikiyatri Hemşireliği Ana Bilim Dalı | Psikiyatri Hemşireliği | 20 | - | 9 | 29 |
| Radyasyon Onkolojisi Ana Bilim Dalı | Radyoterapi Fiziği | 3 | - | 6 | 9 |
| Sağlık Hizmetleri | Sağlık Hizmetleri | 4 | - | - | 4 |
| Sosyal Hizmet | Sosyal Hizmet | 4 | - | 6 | 10 |
| Tıbbi Biyokimya Ana Bilim Dalı | Tıbbi Biyokimya | - | - | 2 | 2 |
| Tıbbi Farmakoloji Ana Bilim Dalı | Tıbbi Farmakoloji | 1 | - | 3 | 4 |
| Tıbbi Histoloji ve Embriyoloji Ana Bilim Dalı | Tıbbi Histoloji ve Embriyoloji | - | - | 2 | 2 |
| Tıbbi KBRN Ana Bilim Dalı | Tıbbi KBRN | 2 | - | 8 | 10 |
| Tıbbi Mikrobiyoloji Ana Bilim Dalı | Tıbbi Mikrobiyoloji | 2 | - | - | 2 |
| Tıp Tarihi ve Deontoloji Ana Bilim Dalı | Tıp Tarihi ve Deontoloji | - | - | 17 | 17 |
| Tıbbi Farmakoloji Ana Bilim Dalı | Toksikoloji | - | - | 2 | 2 |
| Ruh Sağlığı ve Hastalıkları Ana Bilim Dalı | Uyku Psikonörofizyolojisi ve Polisomnografi | - | - | 5 | 5 |
| Tıbbi Mikrobiyoloji Ana Bilim Dalı | Viroloji | 1 | - | - | 1 |
| Toplam | | 205 | - | 224 | 429 |

| Tablo-51 Hazırlık Sınıfı Öğrenci Sayıları | | |
|---|-----------|------|
| Birim Adı | Bölüm Adı | Sayı |
| | | |
| | | |
| Toplam | | |

| Tablo-52 Ön Lisans Öğrencilerinin Kadın-Erkek Dağılımı | | | | |
|--|-----------|--------------|--------------|--------|
| Birim Adı | Bölüm Adı | Kadın (Sayı) | Erkek (Sayı) | Toplam |
| | | | | |
| | | | | |
| | | | | |
| Toplam | | | | |

| Tablo-53 Lisans Öğrencilerinin Kadın-Erkek Dağılımı | | | | |
|---|-----------|--------------|--------------|--------|
| Birim Adı | Bölüm Adı | Kadın (Sayı) | Erkek (Sayı) | Toplam |
| | | | | |
| | | | | |
| Toplam | | | | |

| Tablo-54 Lisansüstü Öğrencilerinin Kadın-Erkek Dağılımı | | | | |
|--|---|--------------|--------------|--------|
| Birim Adı | Bölüm Adı | Kadın (Sayı) | Erkek (Sayı) | Toplam |
| Ağız Diş ve Çene Radyolojisi Ana Bilim Dalı | Ağız, Diş ve Çene Radyolojisi | - | 1 | 1 |
| Ağız Diş Çene Cerrahisi Ana Bilim Dalı | Ağız Diş Çene Cerrahisi | - | 1 | 1 |
| Ruh Sağlığı ve Hastalıkları Ana Bilim Dalı | Askeri Psikoloji | - | 1 | 1 |
| Askeri Sağlık Hizmetleri | Askeri Sağlık Hizmetleri | - | 2 | 2 |
| Beslenme ve Diyetetik | Beslenme ve Diyetetik | - | 3 | 3 |
| Cerrahi Hastalıkları Hemşireliği Anabilim Dalı | Cerrahi Hastalıkları Hemşireliği | 39 | 3 | 42 |
| Halk Sağlığı Anabilim Dalı | Çevre Sağlığı | - | 1 | 1 |
| Çocuk Diş Hekimliği Anabilim Dalı | Çocuk Diş Hekimliği | 5 | - | 5 |
| Çocuk Sağlığı ve Hastalıkları Hemşireliği Anabilim Dalı | Çocuk Sağlığı ve Hastalıkları Hemşireliği | 41 | - | 41 |
| Ebelik | Ebelik | 12 | - | 12 |
| Endodonti Ana Bilim Dalı | Endodonti | 3 | 2 | 5 |
| Halk Sağlığı Anabilim Dalı | Epidemiyoloji | - | 1 | 1 |
| Farmakognozi Anabilim Dalı | Farmakognozi | 2 | 1 | 3 |
| Farmasötik Kimya | Farmasötik Kimya | 1 | - | 1 |
| Farmasötik Teknoloji Anabilim Dalı | Farmasötik Teknoloji | 7 | 2 | 9 |

| | | | | |
|---|---|----|---|----|
| Farmasötik Toksikoloji Anabilim Dalı | Farmasötik Toksikoloji | 9 | 1 | 10 |
| Fizik Tedavi ve Rehabilitasyon Anabilim Dalı | Fizik Tedavi ve Rehabilitasyon | 6 | 1 | 7 |
| Fizyoloji Anabilim Dalı | Fizyoloji | - | 1 | 1 |
| Fizyoterapi ve Rehabilitasyon | Fizyoterapi ve Rehabilitasyon | 14 | 1 | 15 |
| Halk Sağlığı Anabilim Dalı | Halk Sağlığı | 4 | 8 | 12 |
| Halk Sağlığı Hemşireliği Anabilim Dalı | Halk Sağlığı Hemşireliği | 16 | - | 16 |
| Enfeksiyon Hastalıkları ve Klinik Mikrobiyoloji | Hastane Enfeksiyonları | 1 | - | 1 |
| Hemşirelik Esasları Anabilim Dalı | Hemşirelik Esasları | 13 | 1 | 14 |
| İç Hastalıkları Hemşireliği Anabilim Dalı | İç Hastalıkları Hemşireliği | 34 | 1 | 35 |
| Kadın Hastalıkları ve Doğum Hemşireliği Ana Bilim Dalı | Kadın Hastalıkları ve Doğum Hemşireliği | 41 | - | 41 |
| Kan Bankacılığı ve Transfüzyon Tıbbı | Kan Bankacılığı ve Transfüzyon Tıbbı | 6 | 8 | 14 |
| Kan Bankacılığı ve Transfüzyon Tıbbı | Kan Güvenliği ve Hemovijilans | 2 | - | 2 |
| Tıbbi Genetik Ana Bilim Dalı | Moleküler Genetik | - | 2 | 2 |
| Nükleer Tıp Ana bilim Dalı | Nükleer Tıp Fiziği | 1 | - | 1 |
| Kulak Burun ve Boğaz Ana Bilim Dalı | Odyoloji | 4 | 3 | 7 |
| Ortodonti Ana Bilim Dalı | Ortodonti | 6 | - | 6 |
| Periodontoloji Ana Bilim Dalı | Periodontoloji | 1 | - | 1 |
| Protetik Diş Tedavisi Ana Bilim Dalı | Protetik Diş Tedavisi | 7 | 2 | 9 |
| Psikiyatri Hemşireliği Ana Bilim Dalı | Psikiyatri Hemşireliği | 29 | - | 29 |
| Radyasyon Onkolojisi Ana Bilim Dalı | Radyoterapi Fiziği | 6 | 3 | 9 |
| Sağlık Yönetimi | Sağlık Yönetimi | 1 | 3 | 4 |

| | | | | |
|--|---|------------|-----------|------------|
| Sosyal Hizmet | Sosyal Hizmet | 5 | 5 | 10 |
| Tıbbi Biyokimya Ana Bilim Dalı | Tıbbi Biyokimya | 1 | 1 | 2 |
| Tıbbi Farmakoloji Ana Bilim Dalı | Tıbbi Farmakoloji | 4 | - | 4 |
| Tıbbi Histoloji ve Embriyoloji Ana Bilim Dalı | Tıbbi Histoloji ve Embriyoloji | 1 | 1 | 2 |
| Tıbbi KBRN Ana Bilim Dalı | Tıbbi KBRN | 4 | 6 | 10 |
| Tıbbi Mikrobiyoloji Ana Bilim Dalı | Tıbbi Mikrobiyoloji | 1 | 1 | 2 |
| Tıp Tarihi ve Deontoloji Ana Bilim Dalı | Tıp Tarihi ve Deontoloji | 9 | 8 | 17 |
| Tıbbi Farmakoloji Ana Bilim Dalı | Toksikoloji | 1 | 1 | 2 |
| Ruh Sağlığı ve Hastalıkları Ana Bilim Dalı | Uyku Psikonörofizyolojisi ve Polisomnografi | 1 | 4 | 5 |
| Tıbbi Mikrobiyoloji Ana Bilim Dalı | Viroloji | 1 | - | 1 |
| Toplam | | 350 | 79 | 429 |

| Tablo-55 Engelli Öğrencilerin Sayısı | |
|--------------------------------------|--------|
| Birim Adı | Toplam |
| | |
| | |
| | |
| Toplam | |

| Tablo-56 ÖSYM Tarafından Yerleştirilen ve Kayıt Yaptıran Öğrencilerin Bilgileri | | | | | | | |
|---|-----------|-----------|-------------------|---------------------|-------------|-------------|----------------------|
| Birim Adı | Bölüm Adı | Kontenjan | Doluluk Oranı (%) | Boş Kalan Kontenjan | En Üst Puan | En Alt Puan | Okul Birincisi Puanı |
| | | | | | | | |
| | | | | | | | |
| | | | | | | | |

| Tablo-57 Misafir Askeri Personel Olarak Öğrenim Gören Yabancı Uyruklu Öğrencilerin Bilgileri | | | | |
|--|-----------|--------------|----------------|--------|
| Birim Adı | Bölüm Adı | Geldiği Ülke | Öğrenci Sayısı | Toplam |
| | | | | |
| | | | | |
| | | | | |
| Toplam | | | | |

Tablo-58 Milli Savunma Bakanlığı (MSB) ve İçişleri Bakanlığı (İB) Nâmına Öğrenim Gören Öğrencilerin Bilgileri

| Birim Adı | Bölüm Adı | MSB Adına Öğrenim Gören Öğrenci Sayısı | İB Adına Öğrenim Gören Öğrenci Sayısı | Toplam |
|---|------------------------------|--|---------------------------------------|----------|
| Ağız Diş ve Çene Radyolojisi Ana Bilim Dalı | Ağız Diş ve Çene Radyolojisi | 1 | - | 1 |
| Halk Sağlığı Ana Bilim Dalı | Halk Sağlığı | 1 | - | 1 |
| Toplam | | 2 | - | 2 |

Tablo-59 Ön Lisans Programlarına YÖS ile Gelen Yabancı Uyruklu Öğrencilerin Bilgileri

| Birim Adı | Bölüm Adı | Geldiği Ülke | Kadın | Erkek | Toplam |
|---------------|-----------|--------------|-------|-------|--------|
| | | | | | |
| Toplam | | | | | |

Tablo-60 Lisans Programlarına YÖS ile Gelen Yabancı Uyruklu Öğrencilerin Bilgileri

| Birim Adı | Bölüm Adı | Geldiği Ülke | Kadın | Erkek | Toplam |
|---------------|-----------|--------------|-------|-------|--------|
| | | | | | |
| Toplam | | | | | |

Tablo-61 Yüksek Lisans ve Doktora Programlarındaki Yabancı Uyruklu Öğrenci Sayıları

| Birim Adı | Bölüm Adı | Geldiği Ülke | Kadın | Erkek | Toplam |
|---|------------------------------|--------------|----------|----------|----------|
| Halk Sağlığı Hemşireliği Ana Bilim Dalı | Halk Sağlığı Hemşireliği | İRAN | 1 | - | 1 |
| Pisikiyatri Hemşireliği Ana Bilim Dalı | Pisikiyatri Hemşireliği | K.K.T.C. | 1 | - | 1 |
| Protetik Diş Tedavisi Ana Bilim Dalı | Protetik Diş Tedavisi | K.K.T.C | - | 1 | 1 |
| Ağız Diş ve Çene Radyolojisi Ana Bilim Dalı | Ağız Diş ve Çene Radyolojisi | Türkmenistan | - | 1 | 1 |
| Halk Sağlığı Ana Bilim Dalı | Halk Sağlığı | Afganistan | - | 1 | 1 |
| Halk Sağlığı Ana Bilim Dalı | Halk Sağlığı | Arnavutluk | - | 1 | 1 |
| Ebelik | Ebelik | İRAN | 1 | - | 1 |
| Toplam | | | 3 | 4 | 7 |

| Tablo-62 Biriminize/Üniversiteye Gelen Değişim Programı Öğrenci Sayıları | | | | | |
|--|-----------|---------|--------|----------------------------|--------|
| Birim Adı | Bölüm Adı | Erasmus | Farabi | Diğer Değişim Protokolleri | Toplam |
| | | | | | |
| | | | | | |
| | | | | | |
| Toplam | | | | | |

| Tablo-63 Biriminizden/Üniversiteden Giden Değişim Programı Öğrenci Sayıları | | | | | |
|---|-----------|---------|--------|----------------------------|--------|
| Birim Adı | Bölüm Adı | Erasmus | Farabi | Diğer Değişim Protokolleri | Toplam |
| | | | | | |
| | | | | | |
| | | | | | |
| | | | | | |
| Toplam | | | | | |

| Tablo-64 Biriminize/Üniversiteye Yatay Geçişle Gelen Öğrenci Sayıları | | | |
|---|-----------|----------------------|--------|
| Birim Adı | Bölüm Adı | Gelen Öğrenci Sayısı | Toplam |
| | | | |
| | | | |
| | | | |
| Toplam | | | |

| Tablo-65 Biriminize/Üniversiteye Dikey Geçişle Gelen Öğrenci Sayıları | | | |
|---|-----------|----------------------|--------|
| Birim Adı | Bölüm Adı | Gelen Öğrenci Sayısı | Toplam |
| | | | |
| | | | |
| | | | |
| Toplam | | | |

| Tablo-66 Çift Ana Dal-Yan Dal Programlarına Katılan Öğrenci Sayıları | | | | |
|--|-----------|--|---|--------|
| Birim Adı | Bölüm Adı | Çift Ana Dal Programına Katılan Öğrenci Sayısı | Yan Dal Programına Katılan Öğrenci Sayısı | Toplam |
| | | | | |
| | | | | |
| | | | | |
| Toplam | | | | |

| | | | | | |
|--|---|-----------|---|----------|-----------|
| Kan Bankacılığı ve Transfüzyon Tıbbı | Kan Bankacılığı ve Transfüzyon Tıbbı | - | - | 1 | 1 |
| Psikiyatri Hemşireliği Ana Bilim Dalı | Psikiyatri Hemşireliği | 4 | - | 1 | 5 |
| Radyasyon Onkolojisi | Radyoterapi Fiziği | 3 | - | 1 | 4 |
| Tıbbi Biyokimya Ana Bilim Dalı | Tıbbi Biyokimya | 1 | - | - | 1 |
| Tıbbi Mikrobiyoloji Ana Bilim Dalı | Tıbbi Mikrobiyoloji | 1 | - | - | 1 |
| Toplam | | 34 | | 5 | 39 |

Tablo-69 Yükseköğretim Programlarından Ayrılan Öğrenci Sayıları

| Birim Adı | Bölüm Adı | Kendi İsteği ile Terk | Disiplin | Öğrenim Ücreti/ Katkı Payı Yatırmayarak | Azami Süre | Yatay/Dikey Geçiş | Diğer Sebepler | Toplam |
|------------------|------------------|------------------------------|-----------------|--|-------------------|--------------------------|-----------------------|---------------|
| | | | | | | | | |
| | | | | | | | | |
| | | | | | | | | |
| | | | | | | | | |
| Toplam | | | | | | | | |

Tablo-70 Yükseköğretim Programlarında Başarı Oranları

| Birim Adı | Bölüm Adı | Başarılı Öğrenci Sayısı | Toplam Öğrenci Sayısı | Başarı Oranı (%) |
|------------------|------------------|--------------------------------|------------------------------|-------------------------|
| | | | | |
| | | | | |
| | | | | |
| | | | | |
| | | | | |
| Toplam | | | | |

C.5.2. Sağlık Hizmetleri

C.5.2.1. Uygulama Araştırma Merkezleri

Uygulama Araştırma Merkezleri, kendilerine bütçe ile ödenek tahsis edilmiş bir harcama birimi olmadığından, birim faaliyet raporu hazırlamayacaklardır. Fakat yürütülen hizmetler Üniversite İdare Faaliyet Raporunda sunulmak üzere Strateji Geliştirme Daire Başkanlığına gönderilmesi gerekmektedir.

C.5.2.1.a. ... Uygulama Araştırma Merkezi

Uygulama Araştırma Merkezleri birimlerini bu bölümde kısaca tanıtacaklardır. Tablo-71'de ise faaliyet döneminde yürüttükleri hizmetleri sunacaklardır.

C.5.3. Laboratuvar Hizmetleri

Her bir akademik birim sadece kendi birim faaliyet raporu için dolduracaktır. İdare Faaliyet Raporu düzeyinde bilgileri Strateji Geliştirme Daire Başkanlığı yapacaktır.

| Birim Adı | Laboratuvar Adı | Diğer Birimlerle Ortak Kullanım (Evet/Hayır) | Kullanım Amacı (Eğitim/Araştırma) | Kapasite (Eşzamanlı Kullanabilecek Kişi Sayısı) |
|--------------------------------------|--|--|-----------------------------------|---|
| GSBE Araştırma ve Geliştirme Merkezi | Kök Hücre Laboratuvarı | Hayır | Araştırma | 30 |
| | Uluslararası Proje Koordinasyon ve Yürütme Laboratuvarı | Hayır | Araştırma | 10 |
| | Deney Hayvanları Laboratuvarı | Evet | Eğitim/Kurs/ Araştırma | 10 |
| | Cerrahi Araştırma Laboratuvarı | Evet | Eğitim/Kurs/ Araştırma | 40 |
| | Ar-Ge Mikrocerrahi Eğitim ve Deneysel Araştırma Laboratuvarı | Evet | Eğitim / Araştırma | 4 |

| Birim Adı | Laboratuvar Adı | Diğer Birimlerle Ortak Kullanım (Evet/Hayır) | Bilgisayar Sayısı |
|-----------|-----------------|--|-------------------|
| | | | |
| | | | |
| | | | |

C.5.4. Kütüphane Hizmetleri

Sadece Kütüphane ve Dokümantasyon Daire Başkanlığı tarafından kendi birim faaliyet raporu için Üniversite genelinde doldurulacaktır.

| Kütüphane Adı | Materyal Sayısı |
|--|-----------------|
| SBÜ Gülhane Kütüphanesi | |
| SBÜ Merkez Kütüphanesi | |
| SBÜ Sultan Abdülhamid Kütüphanesi | |
| SBÜ Tıp Tarihi ve Deontoloji Kütüphanesi | |
| SBÜ Somali Mogadişu Recep Tayyip Erdoğan SHMYO Kütüphanesi | |
| SBÜ İbn-i Sina Tıp Fakültesi Merkez Kütüphanesi | |
| Toplam | |

- Mesleki deęerlere ve drst ynetim anlayışına sahip olunması,
- Malı yetki ve sorumlulukların bilgili ve yeterli yneticilerle personele verilmesi,
- Belirlenmiř standartlara uyulmasının saęlanması,
- Mevzuata aykırı faaliyetlerin nlenmesi,
- Kapsamlı bir ynetim anlayışı ile uygun bir alıřma ortamının ve saydamlığın saęlanması, bakımından ilgili idarelerin st yneticileri ile dięer yneticileri tarafından grev, yetki ve sorumluluklar gz nnde bulundurulmak suretiyle gerekli nlemlerin alınması ngrlmřtir.

D. DİęER HUSUSLAR

II. AMA VE HEDEFLER

(1) Ama

Saęlık bilimlerinde eęitim kalitesini ykselterek nitelikli bireyler yetiřtirmek iin;

- ✓ Lisansst dzeyde eęitimler ile hizmet ii eęitimler yapmak,
- ✓ İla ve Eczacılık Hizmetleri, ila teknolojisi ve toksikolojisi alanında eęitim-ęretim, arařtırma, kontrol ve analizler yapmak, majistral rnler hazırlamak,
- ✓ Arařtırma-Geliřtirme faaliyetleri kapsamında bilimsel alıřmalar, arařtırmalar, kurs ve toplantılar dzenlemek,
- ✓ Ulusal ve Uluslararası projeler reterek, koordinasyonlarını ve yrtlmesini saęlamak,
- ✓ Saęlık hizmetlerinin geliřtirilmesi iin politikalar reterek toplum saęlığına katkıda bulunmaktır.
- ✓ Kan Bankacılığı ve Transfzyon alanında lisansst eęitimler ve hizmet yapmak,
- ✓ Kan Bankacılığı ve Transfzyon Tıbbı alanında danıřmanlık hizmeti vermek, referans ve kalite kontrol laboratuvarı kurmak
- ✓ Saęlık hukuku alanında saęlık meslekleri mensupları ile ęrencilerinin bilgilenmelerini saęlayarak defansif tıbbı ynelme eęiliminden uzak tutmaya alıřmak.
- ✓ Deneysel arařtırmaların planlanma ařamalarında danıřmanlık hizmeti ve deneysel iřlemlerin yrtlmesinde de gerekli altyapı ve teknik personel desteęi saęlamak ve ayrıca deney hayvanlarının kullanıldıęı cerrahi alan alıřmalarında danıřmanlık hizmeti vermek, cerrahi arařtırmaların hayvan deneyleri kısmının istenilen kalitede yrtlmesini saęlamak, bu alandaki seminer, kurs ve konferanslara uygun altyapı saęlamak ve teknik destek vermek, ilgili birimler ile gerekli koordinasyonu saęlamak ilkesi ile multidisipliner bir merkez olarak faaliyetlerine devam etmektedir.

(2) Hedef

Saęlık Bilimlerinde ulusal ve uluslararası dzeyde verdięi eęitimler, arařtırma geliřtirme alıřmaları, yetiřtirdięi nitelikli, kendini srekli geliřtiren eęitim-ęretim kadroları ve elemanlarıyla zgn ve etkin bir enstit olmaktır.

Her bir harcama birimi niversitemiz web sitesinin Strateji Geliřtirme Daire Bařkanlıęına ayrılan alanda yayımlanmıř olan ‘‘Saęlık Bilimleri niversitesi Stratejik Planı (2020-2024)’’na gre belirlenmiř olan stratejik ama ve hedeflere gre dolduracaklardır.

Harcama birimleri Stratejik Planın ‘‘Hedef Kartları’’ blmnde hangi harcama birimlerinin hangi ama ve hedeflerden sorumlu olduklarını grebilirler.

Harcama birimleri sorumlu olduęu hizmetleri yerine getirebilmeleri iin faaliyet dnemi bařında belirledikleri amalar ve hedeflerinin niversitemizin anayasası olan Stratejik Planındaki ama ve hedefleri ile uygunluęunu belirtmelidirler.

A. TEMEL POLİTİKALAR VE ÖNCELİKLER

Harcama birimleri temel politika ve önceliklerini bu alanda tanıtacaktadırlar. Temel politika ve önceliklerin belirlenmesinde; faaliyet alanına göre değişiklikler de gözönünde bulundurularak ülkemizin makro politika metinlerinden olan;

- 11. Kalkınma Planı
- Orta Vadeli Program
- Cumhurbaşkanlığı Programı
- Bilgi Toplumu Stratejisi ve Eki Eylem Planı
- Yükseköğretim Kurulu Başkanlığı Tarafından Hazırlanan “Türkiye’nin Yükseköğretim Stratejisi

faaydalanılmalı ve temel politika ve öncelikleri Üniversitemizin Stratejik Planında yer alan stratejik amaç ve hedeflerle uyumlu olmalıdır.

B. HARCAMA BİRİMİNİN AMAÇ VE HEDEFLERİ

Her bir harcama birimi Üniversitemiz web sitesinde yayımlanmış olan (http://www.sbu.edu.tr/FileFolder/Dosyalar/eb408a43/2020_3/saglikbilimleriuni20202024stratejikplan-ce2e49ac.pdf) “Sağlık Bilimleri Üniversitesi Stratejik Planı (2020-2024)”na göre belirlenmiş olan stratejik amaç ve hedeflere uygun olarak kendi stratejik amaç ve hedeflerini belirleyeceklerdir.

Harcama birimleri Stratejik Planın “Hedef Kartları” bölümünde stratejik amaç ve hedeflerden sorumlu birimleri görebilirler.

| Tablo-88 Amaç ve Hedefler | |
|---------------------------|------------|
| Amaçlar | Hedefler |
| Amaç 1. | Hedef 1.1. |
| | Hedef 1.2. |
| | Hedef 1.3. |
| Amaç 2. | Hedef 2.1. |
| | Hedef 2.2. |
| | Hedef 2.3. |
| | |
| | |
| | |

C. DİĞER HUSUSLAR

III. FAALİYETLERE İLİŞKİN BİLGİ VE DEĞERLENDİRMELER

A. MALİ BİLGİLER

A.1. Bütçe Uygulama Sonuçları

A.1.1. Bütçe Giderleri

Harcama birimleri, bütçe giderlerine ilişkin Tablo-89’u Strateji Geliştirme Daire Başkanlığının kendilerine sağlayacağı verilerle dolduracaktır. İlgili veriler talep edilmeksizin resmî yazı ile gönderilecektir. Tablo-90 ve Tablo-91’i ise sadece Strateji Geliştirme Daire Başkanlığı dolduracaktır.

| Tablo-89 2021 Yılı Ödenek ve Yıl Sonu Gerçekleşmeleri (Ekonomik Sınıflandırma, TL) | | | | |
|--|----------------------|---------------------|---------------------|----------------------------------|
| Tertip | Başlangıç Ödeneği | Toplam Ödenek | Toplam Harcama | Toplam Harcama/Toplam Ödenek (%) |
| Personel Giderleri | 45.075.000,00 | 4.946.690,00 | 4.946.689,32 | 100,00% |
| Sosyal Güvenlik Kurumuna Devlet Primi Giderleri | 16.143.000,00 | 763.949,00 | 763.092,74 | 99,89% |
| Mal ve Hizmet Alımları | 0,00 | 12.885,48 | 12.766,08 | 99,07% |
| Cari Transferler | 0,00 | 0,00 | 0,00 | 0,00% |
| Sermaye Giderleri | 0,00 | 0,00 | 0,00 | 0,00% |
| Toplam | 61.218.000,00 | 5.723.524,48 | 5.722.548,14 | 99,98% |

| Tablo-90 Faaliyet Yılında Sağlık Bilimleri Üniversitesi Ödenekleri (Program Sınıflandırması, TL) | | | | |
|--|-------------------|---------------|----------------|----------------------------------|
| Program Sınıflandırmasının Birinci Düzeyi | Başlangıç Ödeneği | Toplam Ödenek | Toplam Harcama | Toplam Harcama/Toplam Ödenek (%) |
| Araştırma, Geliştirme ve Yenilik | | | | |
| Tedavi Edici Sağlık | | | | |
| Yükseköğretim | | | | |
| Yönetim ve Destek | | | | |
| Toplam | | | | |

| Tablo-91 Faaliyet Yılında Sağlık Bilimleri Üniversitesi Ödenekleri (Faaliyet Sınıflandırması, TL) | | | | |
|---|-------------------|---------------|----------------|----------------------------------|
| Faaliyet Sınıflandırmasının Birinci Düzeyi | Başlangıç Ödeneği | Toplam Ödenek | Toplam Harcama | Toplam Harcama/Toplam Ödenek (%) |
| Yükseköğretim Kurumlarının Bilimsel Araştırma Projeleri | | | | |
| Ağız ve Diş Sağlığı Hizmetleri | | | | |
| Doktora ve Tıpta Uzmanlık Eğitimi | | | | |

| | | | | |
|--|--|--|--|--|
| Yükseköğretim Kurumları Bilgi ve Kültürel Kaynaklar ile Sportif Altyapının Geliştirilmesi Hizmetleri | | | | |
| Yükseköğretim Kurumları Birinci Öğretim | | | | |
| Yükseköğretimde Barınma Hizmetleri | | | | |
| Yükseköğretimde Beslenme Hizmetleri | | | | |
| Yükseköğretimde Kültür ve Spor Hizmetleri | | | | |
| Hukuki Danışmanlık ve Muhakemat Hizmetleri | | | | |
| Bilgi Teknolojilerine Yönelik Faaliyetler | | | | |
| Genel Destek Hizmetleri | | | | |
| İnşaat ve Yapı İşlerinin Yürütülmesi | | | | |
| İnsan Kaynakları Yönetimine İlişkin Faaliyetler | | | | |
| Özel Kalem Hizmetleri | | | | |
| Strateji Geliştirme ve Mali Hizmetler | | | | |
| Taşınmaz Mal Gelirleriyle Yürütülecek Hizmetler | | | | |
| Yükseköğretimde Öğrencilere Yönelik İdari Hizmetler | | | | |
| Toplam | | | | |

A.1.2. Bütçe Gelirleri

Tablo-92 ve Tablo-93 sadece Strateji Geliştirme Daire Başkanlığı tarafından doldurulacaktır.

| Tablo-92 202(.) Yılı Bütçe Gelirlerine İlişkin Bilgiler (TL, %) | | | |
|---|---------------|-------------|------------------------|
| Gelir Türü | Gelir Tahmini | Gerçekleşme | Gerçekleşme/Tahmin (%) |
| Teşebbüs ve Mülkiyet Gelirler | | | |
| Alınan Bağış ve Yardımlar ile Özel Gelirler | | | |
| Diğer Gelirler | | | |
| Toplam | | | |

| Tablo-93 202(.) Yılı Hazine Yardımlarına İlişkin Bilgiler (TL, %) | | | |
|---|---------------|-------------|------------------------|
| Hazine Yardımı Türü | Bütçe Teklifi | Gerçekleşme | Gerçekleşme/Teklif (%) |
| Cari Hazine Yardımı | | | |
| Sermaye Hazine Yardımı | | | |
| Toplam | | | |

A.1.3. Yatırımlar

Tablo-94 sadece Strateji Geliştirme Daire Başkanlığı tarafından doldurulacaktır. Tablo-95, Tablo-96, Tablo-97, Tablo-98 ve Tablo-99 ise yatırımcı harcama birimleri ve sermaye gideri ödeneklerinden harcama yapan diğer harcama birimleri tarafından detay bilgileri ile doldurulacaktır.

| Tablo-94 202(.) Yılı Yatırım Programında Yer Alan Projeler | | | | | |
|--|---------------------------|--------------------------------------|------------------------------|------------------------|-----------------------|
| a) Yıllara Sâri Projeler | | | | | |
| Proje Adı | Başlangıç-Bitiş Tarihleri | Yatırım Programı Toplam Ödeneği (TL) | Yılı Ödeneği (TL) | Fiziki Gerçekleşme (%) | Nakdî Gerçekleşme (%) |
| A.1. | | | | | |
| A.2. | | | | | |
| A.3. | | | | | |
| A.4. | | | | | |
| b) Yıllık Projeler | | | | | |
| Proje Adı | Yılı Ödeneği (TL) | | Nakdî Gerçekleşme (TL, Brüt) | | |
| A.5. | A.6. | | A.7. | | |
| A.8. | A.9. | | A.10. | | |
| A.11. | A.12. | | A.13. | | |
| A.14. | A.15. | | A.16. | | |
| A.17. | A.18. | | A.19. | | |
| A.20. | A.21. | | A.22. | | |
| | | | | | |
| Toplam | | | | | |

Tablo-95 202(.) Yılı Yatırım Programında Yer Alan Yıllık Projelerden Yapı İşleri ve Teknik Daire Başkanlığı Tarafından Yapılan İşler

| Yıllık Projeler | | | | |
|--|--|----------|---|----------------------------|
| Yatırımcı Harcama Birimi | Proje Adı | İşin Adı | Alım Usulü (4734 Sayılı Kanununun İlgili Hükümleri) | Tutarı (TL, Net Ödenen) |
| A.23. | A.35. | A.44. | A.45. | A.46. |
| A.24. | A.36. | A.47. | A.48. | A.49. |
| A.25. | A.37. | A.50. | A.51. | A.52. |
| A.26. | A.38. | A.53. | A.54. | A.55. |
| A.27. | A.39. | A.56. | A.57. | A.58. |
| A.28. | A.40. | A.59. | A.60. | A.61. |
| A.29. | A.41. | | | |
| A.30. | A.42. | | | |
| A.31. | A.43. Muhtelif İşler (Bina Bakım Onarım) | | | |
| A.32. | | | | |
| A.33. | | | | |
| A.34. Yapı İşleri ve Teknik Daire Başkanlığı | | | | |
| | A.62. | | | |
| | A.63. | | | |
| | A.64. | | | |
| | A.65. Kampüs Altyapısı | | | |
| | A.66. Gülhane Lojmanları Bakım Onarımı | | | |
| | A.67. | | | |
| | A.68. | | | |
| | A.69. Çeşitli Ünitelerin Etüt Projesi | | | |
| | A.70. KBRN Simülasyon ve TEKMER Eğitim Merkezleri Onarımı | | A.71. | |
| Toplam | | | | |

Tablo-96 202(.) Yılı Yatırım Programında Yer Alan Muhtelif İşler (Bilgi İşlem Alt Yapısının Güçlendirilmesi) Kapsamında Yapılan İşler

| Yıllık Projeler | | | | |
|--|--|----------|---|-------------------------|
| Yatırımcı Harcama Birimi | Proje Adı | İşin Adı | Alım Usulü (4734 Sayılı Kanununun İlgili Hükümleri) | Tutarı (TL, Net Ödenen) |
| A.72. A.73. A.74. Bilgi İşlem Daire Başkanlığı | A.75. A.76. A.77. Muhtelif İşler (Bilgi İşlem Alt Yapısının Güçlendirilmesi) | A.78. | A.79. | A.80. |
| | | A.81. | A.82. | A.83. |
| | | A.84. | A.85. | A.86. |
| | | A.87. | A.88. | A.89. |
| | | A.90. | A.91. | A.92. |
| | | | | |

Tablo-97 202(.) Yılı Yatırım Programında Yer Alan Muhtelif İşler (Büro Mefruşatı ve Demirbaş Alımı -Laboratuvar Malzemesi Alımları) Kapsamında Yapılan İşler

| Yıllık Projeler | | | | | | |
|---|--|----------|---|-------------------------|---------------|--|
| Yatırımcı Harcama Birimi | Proje Adı | İşin Adı | Alım Usulü (4734 Sayılı Kanununun İlgili Hükümleri) | Tutarı (TL, Net Ödenen) | | |
| A.93. A.94. A.95. A.96. A.97. A.98. İdari ve Mali İşler Daire Başkanlığı | A.99. A.100. A.101. A.102. Muhtelif İşler (Büro Mefruşatı ve Demirbaş Alımı - Laboratuvar Malzemesi Alımları) | A.103. | A.104. | A.105. | | |
| | | A.106. | A.107. | A.108. | | |
| | | A.109. | A.110. | A.111. | | |
| | | A.112. | A.113. | A.114. | | |
| | | A.115. | A.116. | A.117. | | |
| | | A.118. | A.119. | A.120. | | |
| | | | | | Toplam | |

Tablo-98 202(.) Yılı Yatırım Programında Yer Alan Yayın Alımı Kapsamında Yapılan İşler

| Yıllık Projeler | | | | |
|---|--------------------|-----------------|--|--------------------------------|
| Harcama Birimi Adı | Proje Adı | İşin Adı | Alım Usulü (4734 Sayılı Kanunun İlgili Hükümleri) | Tutarı (TL, Net Ödenen) |
| A.121. A.122. A.123. Kütüphane ve Dokümantasyon Daire Başkanlığı | A.124. | A.127. | A.128. | A.129. |
| | A.125. | A.130. | A.131. | A.132. |
| | | A.133. | A.134. | A.135. |
| | A.126. Yayın Alımı | A.136. | A.137. | A.138. |
| | | A.139. | A.140. | A.141. |
| | | A.142. | A.143. | A.144. |
| | | | | |
| Toplam | | | | |

| A.145. Tablo-99 Diğer Birimlerin Muhtelif İşler Kapsamında Sermaye Giderleri Ödeneklerinden Yaptıkları İşler | | | | |
|--|--|-----------------|--|--------------------------------|
| A.146. Yıllık Projeler | | | | |
| A.147. Yatırımcı Harcama Birimi | A.148. Proje Adı | A.149. İşin Adı | A.150. Alım Usulü (4734 Sayılı Kanununun İlgili Hükümleri) | A.151. Tutarı (TL, Net Ödenen) |
| A.152. A.153. A.154. Hamidiye Tıp Fakültesi | A.155. Muhtelif İşler (Hamidiye Tıp Fakültesi OS-CE Laboratuvar Kurulumu) | A.156. | A.157. | A.158. |
| | | A.159. | A.160. | A.161. |
| | | A.162. | A.163. | A.164. |
| | | A.165. | A.166. | A.167. |
| A.168. Gülhane Sağlık Bilimleri Fakültesi | A.169. Muhtelif İşler (Gülhane Sağlık Bilimleri Fakültesi Beslenme ve Diyetetik Laboratuvarı Kurulumu) | | | |
| A.170. Hamidiye Sağlık Hizmetleri Meslek Yüksekokulu | A.171. Muhtelif İşler (Laboratuvar Kurulumları) | | | |
| A.172. Hamidiye Eczacılık Fakültesi | A.173. Muhtelif İşler (Laboratuvar Kurulumları) | | | |
| A.174. Sudan Nyala Sağlık Hizmetleri Meslek Yüksekokulu | A.175. Muhtelif İşler (Sudan Nyala Demirbaş Alımları) | | | |
| Sağlık Kültür ve Spor Daire Başkanlığı | A.176. Gülhane Yurtları Demirbaş ve Mefruşat Alımları | | | |
| Toplam | | | | |

A.1.4. Cari Nitelikte Yapılan Mal Alımları, Hizmet Alımları ve Yapım İşleri

Birimler 03.02 Tüketime Yönelik Mal ve Malzeme Alımları, 03.05 Hizmet Alımları; 03.07 Menkul Mal, Gayrimaddi Hak Alımı, Bakım ve Onarım Giderleri; 03.08 Gayrimenkul Mal Bakım ve Onarım Giderleri ekonomik kodlarından cari nitelikteki mal ve hizmet alımları ile yapım işlerini bu alanda bildireceklerdir.

Tablo-100 202(.) Yılı Bütçesiyle Cari Nitelikte 03.02, 03.05, 03.07, 03.08 Tertiplerinden Yapılan Mal ve Hizmet Alımları ile Yapım İşleri

| Harcama Birimi | İşin Adı | İşin Türü (Mal Alımı, Hizmet Alımı, Yapım İşi) | Alım Usulü (4734 Sayılı Kanunun İlgili Hükümleri) | Tutarı (TL, Net Ödenen) |
|----------------|----------|--|---|-------------------------|
| | | | | |
| | | | | |
| | | | | |
| | | | | |
| | | | | |
| | | | | |
| | | | | |
| | | | | |
| Toplam | | | | |

A.2. Döner Sermaye İşletme Müdürlüğü Bütçesi

Bu bölüm sadece Sağlık Bilimleri Üniversitesi Döner Sermaye İşletme Müdürlüğü tarafından doldurulacak olup, İdare Faaliyet Raporunda kullanılmak üzere Strateji Geliştirme Daire Başkanlığına gönderilecektir.

A.2.1. Döner Sermaye İşletme Müdürlüğü Bilançosu

| Tablo-101 Sağlık Bilimleri Üniversitesi Döner Sermaye İşletme Müdürlüğü 202(.) Yılı Bilançosu | | | |
|---|-------|---------------|-------|
| AKTİF | | PASİF | |
| Hesap Adı | Tutar | Hesap Adı | Tutar |
| | | | |
| | | | |
| | | | |
| | | | |
| Toplam | | Toplam | |

A.2.2. Döner Sermaye İşletme Müdürlüğü Gelirleri

| Tablo-102 Sağlık Bilimleri Üniversitesi Döner Sermaye İşletme Müdürlüğü 202(.) Yılı Gelir Tablosu | | |
|---|--|-------------------|
| GELİRLER | | TUTAR (TL) |
| MAL VE HİZMET GELİRLERİ (Toplam) | | |
| Sağlık Hizmeti Gelirleri | | |
| Orman Gelirleri | | |

| | |
|---|--|
| Tarım ve Hayvancılık Gelirleri | |
| Mesleki Eğitim Gelirleri | |
| Belgelendirme ve İzin Verme Gelirleri | |
| Baskı, Matbaa ve Darphane Gelirleri | |
| Barınma ve Konaklama Gelirleri | |
| İmalat, Yenileştirme, Bakım, Onarım ve Kurtarma Gelirleri | |
| Proje, Araştırma ve Geliştirme Gelirleri | |
| Eğitim ve Danışmanlık Gelirleri | |
| Sınav, Ölçme ve Değerlendirme Gelirleri | |
| Muayene, Ölçüm, Kontrol ve Denetim Gelirleri | |
| Tasfiye Edilecek Eşya ve Hurda Satış Gelirleri | |
| Pay Niteliğinde Elde Edilen Gelirler | |
| Diğer Mal ve Hizmet Gelirleri | |
| ALINAN BAĞIŞ VE YARDIMLAR (Toplam) | |
| Yurtdışından Alınan Bağış ve Yardımlar | |
| Cari | |
| Sermaye | |
| Bağlı Olunan İdareden Alınan Bağış ve Yardımlar | |
| Cari | |
| Sermaye | |
| Diğer İdarelerden Alınan Bağış ve Yardımlar | |
| Cari | |
| Sermaye | |
| Kurumlardan ve Kişilerden Alınan Bağış ve Yardımlar | |
| Cari | |
| Sermaye | |
| Proje Yardımları | |
| Cari | |
| Sermaye | |
| SERMAYE GELİRLERİ (Toplam) | |
| Taşınır Satış Gelirleri | |
| Menkul Kıymet ve Varlık Satış Gelirleri | |
| VERİLEN BORÇLARDAN KAYNAKLANAN ALACAKLARDAN TAHSİLAT (Toplam) | |
| DİĞER GELİRLER (Toplam) | |
| Faiz Gelirleri | |
| Alınan Paylar | |
| Para Cezaları | |
| Kira Gelirleri | |
| Fazla ve Yersiz Ödemelerden Kaynaklanan Gelirler | |
| Diğer Çeşitli Gelirler | |
| Toplam | |

A.2.3. Döner Sermaye İşletme Giderleri

| Tablo-103 Sağlık Bilimleri Üniversitesi Döner Sermaye İşletme Müdürlüğü 202(.) Yılı Gider Tablosu | |
|---|------------|
| GİDERLER | TUTAR (TL) |
| PERSONEL GİDERLERİ (Toplam) | |
| Memurlar | |
| Sözleşmeli Personel | |
| İşçiler | |
| Geçici Süreli Çalışanlar | |
| EK ÖDEME (Toplam) | |
| Kârdan Ödenen Ek Ödemeler | |
| Hasılat Üzerinden Ödenen Ek Ödemeler | |
| Diğer Ek Ödemeler | |
| SOSYAL GÜVENLİK KURUMLARINA DEVLET PRİMİ GİDERLERİ (Toplam) | |
| Memurlar | |
| Sözleşmeli Personel | |
| İşçiler | |
| Geçici Süreli Çalışanlar | |
| Diğer Personel | |
| MAL VE HİZMET ALIM GİDERLERİ (Toplam) | |
| Üretime Yönelik Mal ve Malzeme Alımları | |
| Tüketime Yönelik Mal ve Malzeme Alımları | |
| Yolluklar | |
| Görev Giderleri | |
| Hizmet Alımları | |
| Temsil ve Tanıtma Giderleri | |
| Menkul Mal, Gayrimaddi Hak Alım, Bakım ve Onarım Giderleri | |
| Gayrimenkul Mal Bakım ve Onarım Giderleri | |
| Tedavi ve Cenaze Giderleri | |
| CARİ TRANSFERLER (Toplam) | |
| Görev Zararları | |
| Kâr Amacı Gütmeyen Kuruluşlara Yapılan Transferler | |
| Hane Halkına Yapılan Transferler | |
| Yurtdışına Yapılan Transferler | |
| Gelirlerden ve Kârlardan Ayrılan Paylar | |
| Diğer Transferler | |
| SERMAYE GİDERLERİ (Toplam) | |
| Mamul Mal Alımları (Mefruşat, makine ve teçhizat, taşıt, iş makinası, yayın) | |
| Menkul Sermaye Üretim Giderleri | |
| Gayri Maddi Hak Alımları | |

| | |
|--|--|
| Gayrimenkul Alımları ve Kamulaştırma Giderleri | |
| Gayrimenkul Sermaye Üretim Giderleri | |
| Menkul Malların Büyük Onarım Giderleri | |
| Gayrimenkul Büyük Onarım Giderleri | |
| Diğer Sermaye Giderleri | |
| SERMAYE TRANSFERLERİ (Toplam) | |
| Yurt içi Sermaye Transferleri | |
| Yurt dışı Sermaye Transferleri | |
| BORÇ VERME VE GERİ ÖDEME (Toplam) | |
| DİĞER GİDERLER (Toplam) | |
| Toplam | |

A.2.4. Döner Sermaye İşletme Müdürlüğü Mali Yükümlülükleri

| | |
|---|-------------------|
| Tablo-104 Sağlık Bilimleri Üniversitesi Döner Sermaye İşletme Müdürlüğü 202(.) Yılı Mali Yükümlülükleri | |
| MALİ YÜKÜMLÜLÜKLER | TUTAR (TL) |
| Hazine Payı | |
| Ar-ge Payı | |
| Diğer | |
| Toplam | |

A.2.5. Döner Sermaye İşletme Müdürlüğü Finansman Durumu

| | |
|---|-------------------|
| Tablo-105 Sağlık Bilimleri Üniversitesi Döner Sermaye İşletme Müdürlüğü 202(.) Yılı Finansman Bilgileri | |
| | TUTAR (TL) |
| NAKİT (Kasa-Banka) | |
| BORÇ | |
| Firma Borçları | |
| Personel Borçları | |
| Diğer Borçlar | |
| ALACAK | |

A.3. İktisadi İşletme Müdürlüğü Bütçesi

Bu bölüm sadece Sağlık Bilimleri Üniversitesi İktisadi İşletme Müdürlüğü tarafından doldurulacak olup, İdare Faaliyet Raporunda kullanılmak üzere Strateji Geliştirme Daire Başkanlığına gönderilecektir.

A.3.1. İktisadi İşletme Müdürlüğü Bilançosu

| Tablo-106 Sağlık Bilimleri Üniversitesi İktisadi İşletme Müdürlüğü 202(.) Yılı Bilançosu | | | |
|--|-------|---------------|-------|
| AKTİF | | PASİF | |
| Hesap Adı | Tutar | Hesap Adı | Tutar |
| | | | |
| | | | |
| | | | |
| Toplam | | Toplam | |

A.3.2. İktisadi İşletme Müdürlüğü Gelirleri

| Tablo-107 Sağlık Bilimleri Üniversitesi İktisadi İşletme Müdürlüğü 202(.) Yılı Gelir Tablosu | |
|--|------------|
| GELİRLER | TUTAR (TL) |
| MAL VE HİZMET GELİRLERİ (Toplam) | |
| Sağlık Hizmeti Gelirleri | |
| Orman Gelirleri | |
| Tarım ve Hayvancılık Gelirleri | |
| Mesleki Eğitim Gelirleri | |
| Belgelendirme ve İzin Verme Gelirleri | |
| Baskı, Matbaa ve Darphane Gelirleri | |
| Barınma ve Konaklama Gelirleri | |
| İmalat, Yenileştirme, Bakım, Onarım ve Kurtarma Gelirleri | |
| Proje, Araştırma ve Geliştirme Gelirleri | |
| Eğitim ve Danışmanlık Gelirleri | |
| Sınav, Ölçme ve Değerlendirme Gelirleri | |
| Muayene, Ölçüm, Kontrol ve Denetim Gelirleri | |
| Tasfiye Edilecek Eşya ve Hurda Satış Gelirleri | |
| Pay Niteliğinde Elde Edilen Gelirler | |
| Diğer Mal ve Hizmet Gelirleri | |
| ALINAN BAĞIŞ VE YARDIMLAR (Toplam) | |
| Yurtdışından Alınan Bağış ve Yardımlar | |
| Cari | |
| Sermaye | |
| Bağlı Olunan İdareden Alınan Bağış ve Yardımlar | |
| Cari | |
| Sermaye | |
| Diğer İdarelerden Alınan Bağış ve Yardımlar | |
| Cari | |
| Sermaye | |
| Kurumlardan ve Kişilerden Alınan Bağış ve Yardımlar | |
| Cari | |
| Sermaye | |

| | |
|---|--|
| Proje Yardımları | |
| Cari | |
| Sermaye | |
| SERMAYE GELİRLERİ (Toplam) | |
| Taşınır Satış Gelirleri | |
| Menkul Kıymet ve Varlık Satış Gelirleri | |
| VERİLEN BORÇLARDAN KAYNAKLANAN ALACAKLARDAN TAHSİLAT (Toplam) | |
| DİĞER GELİRLER (Toplam) | |
| Faiz Gelirleri | |
| Alınan Paylar | |
| Para Cezaları | |
| Kira Gelirleri | |
| Fazla ve Yersiz Ödemelerden Kaynaklanan Gelirler | |
| Diğer Çeşitli Gelirler | |
| Toplam | |

A.3.3. İktisadi İşletme Giderleri

| | |
|--|-------------------|
| Tablo-108 Sağlık Bilimleri Üniversitesi İktisadi İşletme Müdürlüğü 202(.) Yılı Gider Tablosu | |
| GİDERLER | TUTAR (TL) |
| PERSONEL GİDERLERİ (Toplam) | |
| Memurlar | |
| Sözleşmeli Personel | |
| İşçiler | |
| Geçici Süreli Çalışanlar | |
| EK ÖDEME (Toplam) | |
| Kârdan Ödenen Ek Ödemeler | |
| Hasılat Üzerinden Ödenen Ek Ödemeler | |
| Diğer Ek Ödemeler | |
| SOSYAL GÜVENLİK KURUMLARINA DEVLET PRİMİ GİDERLERİ (Toplam) | |
| Memurlar | |
| Sözleşmeli Personel | |
| İşçiler | |
| Geçici Süreli Çalışanlar | |
| Diğer Personel | |
| MAL VE HİZMET ALIM GİDERLERİ (Toplam) | |
| Üretime Yönelik Mal ve Malzeme Alımları | |
| Tüketime Yönelik Mal ve Malzeme Alımları | |
| Yolluklar | |

| | |
|--|--|
| Görev Giderleri | |
| Hizmet Alımları | |
| Temsil ve Tanıtma Giderleri | |
| Menkul Mal, Gayrimaddi Hak Alım, Bakım ve Onarım Giderleri | |
| Gayrimenkul Mal Bakım ve Onarım Giderleri | |
| Tedavi ve Cenaze Giderleri | |
| CARİ TRANSFERLER (Toplam) | |
| Görev Zararları | |
| Kâr Amacı Gütmeyen Kuruluşlara Yapılan Transferler | |
| Hane Halkına Yapılan Transferler | |
| Yurtdışına Yapılan Transferler | |
| Gelirlerden ve Kârlardan Ayrılan Paylar | |
| Diğer Transferler | |
| SERMAYE GİDERLERİ (Toplam) | |
| Mamul Mal Alımları (Mefruşat, makine ve teçhizat, taşıt, iş makinası, yayın) | |
| Menkul Sermaye Üretim Giderleri | |
| Gayri Maddi Hak Alımları | |
| Gayrimenkul Alımları ve Kamulaştırma Giderleri | |
| Gayrimenkul Sermaye Üretim Giderleri | |
| Menkul Malların Büyük Onarım Giderleri | |
| Gayrimenkul Büyük Onarım Giderleri | |
| Diğer Sermaye Giderleri | |
| SERMAYE TRANSFERLERİ (Toplam) | |
| Yurt içi Sermaye Transferleri | |
| Yurt dışı Sermaye Transferleri | |
| BORÇ VERME VE GERİ ÖDEME (Toplam) | |
| DİĞER GİDERLER (Toplam) | |
| Toplam | |

A.3.4. İktisadi İşletme Müdürlüğü Finansman Durumu

| | |
|--|-------------------|
| Tablo-109 Sağlık Bilimleri Üniversitesi İktisadi İşletme Müdürlüğü 202(.) Yılı Finansman Bilgileri | |
| | TUTAR (TL) |
| NAKİT (Kasa-Banka) | |
| BORÇ | |
| Firma Borçları | |
| Personel Borçları | |
| Diğer Borçlar | |
| ALACAK | |

A.4. Temel Mali Tablolara İlişkin Açıklamalar

Bu bölüm sadece Strateji Geliştirme Daire Başkanlığı tarafından doldurulacaktır.

A.4.1. Faaliyet Sonuçları Tablosu

| Tablo-110 Sağlık Bilimleri Üniversitesi 202(.) Yılı Faaliyet Sonuçları Tablosu | | | | | | | | | |
|--|--|--|--------------|-----------------|-----------------|--|--|--------------|-----------------|
| Ekonomik Kodlar | | | Giderin Türü | Cari Yıl (202.) | Ekonomik Kodlar | | | Gelirin Türü | Cari Yıl (202.) |
| | | | | | | | | | |
| | | | | | | | | | |
| GİDERLER TOPLAMI (A): | | | | | | | | | |
| GELİRLER TOPLAMI (B): | | | | | | | | | |
| İNDİRİM, İADE, İSKONTO TOPLAMI (C): | | | | | | | | | |
| NET GELİR (D=B-C): | | | | | | | | | |
| FAALİYET SONUCU (D-A): | | | | | | | | | |

A.4.2. Mizan

| Tablo-111 Sağlık Bilimleri Üniversitesi 202(.) Yılı Mizanı | | | | | |
|--|-----------|------|--------|---------------|-----------------|
| Hesap Kodu | Hesap Adı | Borç | Alacak | Borç Bakiyesi | Alacak Bakiyesi |
| | | | | | |
| | | | | | |
| | | | | | |
| | | | | | |
| | | | | | |
| | | | | | |
| | | | | | |
| | | | | | |
| | | | | | |
| | | | | | |
| | | | | | |
| | | | | | |
| | | | | | |
| Toplam | | | | | |

A.4.3. Bütçe Uygulamaları İcmali

| Tablo-112 Sağlık Bilimleri Üniversitesi 202(.) Yılı Bütçe Giderleri İcmali | | | |
|--|----------|---------------|--------------|
| Ekonomik Kod (2'li Düzey) | Açıklama | Toplam Ödenek | Bütçe Gideri |
| | | | |
| | | | |
| | | | |
| Genel Toplam | | | |

| Tablo-113 Sağlık Bilimleri Üniversitesi 202(.) Yılı Bütçe Gelirleri İcmali | | | | |
|--|----|----------|----------------------|--------------|
| Ekonomik Kod | | Açıklama | Bütçe Geliri Tahmini | Net Tahsilat |
| I | II | | | |
| | | | | |
| | | | | |
| Genel Toplam | | | | |

| Tablo-114 Sağlık Bilimleri Üniversitesi 202(.) Yılı Bütçe Uygulama Sonuçları | | | | | |
|--|---------------|-------------------|---------------|---------|-------|
| Ekonomik Kod (2'li Düzey) | Açıklama | Başlangıç Ödeneği | Toplam Ödenek | Harcama | Kalan |
| | | | | | |
| | | | | | |
| | | | | | |
| | | | | | |
| | Toplam | | | | |

A.5. Mali Denetim Sonuçları

Strateji Geliştirme Daire Başkanlığı tarafından bu bölümde iç ve dış mâli denetim raporlarındaki bulgular ve bulgulara karşı alınan önlemler yer verilecektir.

A.6. Diğer Hususlar

B. PERFORMANS BİLGİLERİ

B.1. Faaliyet Bilgileri

Harcama birimleri bu bölümde birimleri tarafından düzenlenen toplantıları; akademisyenlerinin bilimsel yayınlarını, kitap-makale gibi diğer bilimsel yayınlarını, editörlük ve hakemlik bilgilerini kendi birim faaliyet raporları için kamuoyunun bilgisine sunacak; Üniversite düzeyinde İdare Faaliyet Raporu için toplulaştırılmış veriyi ise Strateji Geliştirme Daire Başkanlığı birim faaliyet raporlarından konsolide edecektir.

B.1.1. Biriminiz Tarafından Düzenlenen Toplantılar

| Tablo-115 Düzenlenen Toplantılar | | | | |
|----------------------------------|-------------------|--------|--------------|--------|
| Birim Adı | Toplantı Alt Türü | Ulusal | Uluslararası | Toplam |
| | Çalıştay | | | |
| | Seminer | | | |
| | Konferans | | | |
| | Kongre | 1 | | |
| | Panel | | | |
| | Sempozyum | | | |
| | Toplantı | | | |
| | Toplantı | 1 | | |

B.1.2. Bilimsel Yayınlarla İlgili Bilgiler

| Birim Adı | SCI, SCI Expanded, SSCI, AHCI Kapsamındaki Yayınlar | SCI, SCI Expanded, SSCI, AHCI Kapsamına Girmeyen | Toplam |
|---|---|--|--------|
| Deney Hayvanları Üretim ve Araştırma Birimi | 1 | | 1 |
| Kromatografi ve Spektrometri Laboratuvarı | 3 | | 3 |
| Moleküler Araştırma ve Uygulama Birimi | 6 | 4 | 10 |
| Toplam | 10 | 4 | 14 |

| Birim Adı | Kitap | Kitap Bölümü (Çok Yazarlı Kitap) | Makale | Diğer | Toplam |
|---|-------|----------------------------------|--------|-------|--------|
| Deney Hayvanları Üretim ve Araştırma Birimi | | 1 | | 1 | 2 |
| Moleküler Araştırma ve Uygulama Birimi | | 1 | | | 1 |
| Sağlık Hukuku Ana Bilim Dalı | | 2 | | | 2 |
| Toplam | | 4 | | 1 | 5 |

| Birim Adı | Editörlük Yapan Kişi Sayısı | Editörlüğü Yapılan Dergi Sayısı | Editörlüğü Yapılan Kitap Sayısı | Toplam |
|---------------|-----------------------------|---------------------------------|---------------------------------|--------|
| | | | | |
| | | | | |
| Toplam | | | | |

| Birim Adı | Hakemlik Yapan Kişi Sayısı | Hakemlik Yapılan Makale Sayısı | Hakemliği Yapılan Dergi Sayısı | Toplam |
|------------------------------|----------------------------|--------------------------------|--------------------------------|--------|
| Sağlık Hukuku Ana Bilim Dalı | 1 | 7 | 1 | 9 |
| Toplam | 1 | 7 | 1 | 9 |

B.2. Proje Bilgileri

Bu bölümdeki veriler Bilimsel Araştırma Projeleri Koordinatörlüğü tarafından sağlanacak olup sadece İdare Faaliyet Raporunda kullanılacaktır.

B.2.1 Proje Sayıları

| Proje Türü | 2021 Yılında Devam Eden Projeler | 202(.) Yılında Başlayan Projeler | Toplam |
|--|----------------------------------|----------------------------------|--------|
| Bilimsel Araştırma Projeleri | 14 | 2 | 16 |
| Araştırma Alt Yapısı Projeleri | | | |
| Bilimsel Etkinliklere Katılım Desteği (Yurtiçi) | | | |
| Bilimsel Etkinliklere Katılım Desteği (Yurtdışı) | | | |
| Yüksek Lisans Tez Projesi | 2 | 1 | 3 |
| Tıpta Uzmanlık Projesi | | 1 | 1 |
| Doktora Projesi | 1 | | 1 |
| Bilimsel Toplantı Düzenleme Desteği | | | |
| Hızlı Destek Projeleri | | 1 | 1 |
| Yurtdışı Destek Projeleri | | | |
| | | | |
| | | | |
| Toplam | 17 | 5 | 22 |

B.2.2. Tamamlanan Projeler

| Proje Türü | 202(.) Yılında Tamamlanan Proje Sayıları |
|--|--|
| Bilimsel Araştırma Projeleri | 17 |
| Araştırma Alt Yapısı Projeleri | 1 |
| Bilimsel Etkinliklere Katılım Desteği (Yurtiçi) | |
| Bilimsel Etkinliklere Katılım Desteği (Yurtdışı) | |
| Yüksek Lisans Tez Projesi | 2 |
| Tıpta Uzmanlık Projesi | 3 |
| Doktora Projesi | |
| Bilimsel Toplantı Düzenleme Desteği | |
| Hızlı Destek Projeleri | |
| Yurtdışı Destek Projeleri | |
| | |
| | |
| Toplam | 23 |

B.2.3. Türlerine Göre Proje Toplam Harcama Tutarları

| Proje Türü | Proje Toplam Bütçesi | 2021 Yılı Harcaması* | 2022 Yılına Devreden Tutar |
|--|----------------------|----------------------|----------------------------|
| Bilimsel Araştırma Projeleri | 137.603,32 | 133.074,61 | 175.553,71 |
| Araştırma Alt Yapısı Projeleri | | | |
| Bilimsel Etkinliklere Katılım Desteği (Yurtiçi) | | | |
| Bilimsel Etkinliklere Katılım Desteği (Yurtdışı) | | | |
| Yüksek Lisans Tez Projesi | 50.000 | 50.000 | - |
| Tıpta Uzmanlık Projesi | | | |
| Doktora Projesi | | | |
| Bilimsel Toplantı Düzenleme Desteği | | | |
| Hızlı Destek Projeleri | | 45.000 | 45.000 |
| Yurtdışı Destek Projeleri | | | |
| Toplam | 187.603,32 | 228.074,61 | 220.553,71 |

2021

B.2.4. Finansman Kaynağına Göre Projeler

| Finansman Türü | Proje Sayıları | | | Proje Harcamaları | | |
|---------------------------------|-------------------------------------|----------------------------------|--------------------------------------|-------------------|----------------|---------------------------------------|
| | 202(n-1) Yılından Devreden Projeler | 202(n) Yılında Başlayan Projeler | 202(n+1) Yılında Tamamlanan Projeler | Toplam Bütçe | Toplam Harcama | 202(n+1) Yılına Devreden Bütçe Tutarı |
| Kalkınma Ajansları | | | | | | |
| TÜBİTAK | 1 | | | | | 45.000 |
| San-Tez | | | | | 50.000 | |
| A.B. Hibesi | | | | | | |
| Diğer Hibe | | | | | | |
| Merkezi Yönetim Bütçesi Ödeneği | | | | | | |
| Diğer Finansman | 5 | | | | | |
| Toplam | 6 | | | | 50.000 | 45.000 |

*n=Faaliyet Yılı

B.2.5 202(n) Yılında Yürütülen/Devam Eden/Tamamlanan Projeler

| Tablo-124 2021 Yılında Yürütülen/Devam Eden/Tamamlanan Proje Bilgileri* | | | | | | |
|---|---|---|-----------------------|-------|--------------------------|---|
| Proje No 202(n)/x | Proje Adı | Proje Yürütücüsü | Proje Türü | Bütçe | 202(n) Yılı Harcaması | 202(n+1) Yılına Devreden Bütçe |
| | İki farklı tip zirkonyanın biyouyumluluk, fibroblastik tutulum açısından değerlendirilmesi | DR. ÖĞR.ÜYESİ TUĞBA KALYONC UOĞLU | Bilimsel Araştırma | | | |
| | Kalsiyum kanal blokerleri ile indüklenmiş insan gingival fibroblastlarında düşük seviyeli lazerin biyostimülasyon etkisinin biyokimyasal olarak değerlendirilmesi | PROF.DR. IŞIL SAYGUN | Bilimsel Araştırma | | | |
| | Gingival fibroblast ve huvec hücre hatları üzerine ankaferd blood stoooper ın etkinliği ile oluşturulan proliferasyon ve apoptozun incelenmesi | PROF.DR. SERMET ŞAHİN | Bilimsel Araştırma | | | |
| | Farklı hücre hatlarında tıbbi sülük salgı ekstraktının in vitro etkisinin araştırılması | DOÇ.DR. KÜBRA NUR ÜNAL | Bilimsel Araştırma | | | |
| | Paklitaksel Yüklü PLGA nanopartiküllerin nöroblastoma hücreleri üzerinde sitotoksik ve genotoksik etkilerinin incelenmesi | DOÇ.DR. MERVE BACANLI | Bilimsel Araştırma | | | |
| | Ortodontik diş hareketinin dişeti cebi sıvısındaki sitokinlere ve pulpanın oksijen saturasyon değerlerine etkisinin incelenmesi | DOÇ. DR. ELIF AYBALA OKTAY | Bilimsel Araştırma | | | |

| | | | | | | |
|-----------------|--|----------------------------|----------------------------|-----------|-----------|----------|
| | Doğal Yağlar ve Esans Moleküllerinin Vero Hücre Dizisi Üzerine Etkisi | DOÇ DR. EMRE BARIŞ | Bilimsel Araştırma | | | |
| | Organofosfat metabolitlerinin insan kültürlerinin nörotoksitesinin değerlendirilmesi | Doç. Dr. Sermet Sezigen | Bilimsel Araştırma | | | |
| | Metformin ve propolis içerikli termorevers hidrojelin dış pulpa hücreleri üzerine etkisinin incelenmesi | Doç. Dr. ELIF AYBALA OKTAY | Bilimsel Araştırma | | | |
| 2021/155 | Klinik pseudomonas aeruginosa izolatlarının antibiyotik direncinde Resistance Nodulation Division (RND) dışı atım pompası etkinliğinin araştırılması | Dr.Öğr.Üyesi Tuğrul HOŞBUL | Tıpta Uzmanlık | 19.781,23 | 19.763,72 | 17,51 |
| 2020/096 | SARS-CoV-2 ile Enfekte Hastaların Periferik Kanlarında Sitokin Profillerinin ve Enflamatuvar Yanıtın Araştırılması | Dr.Öğr.Üyesi Tuğrul HOŞBUL | Bilimsel Araştırma Projesi | 58.590,50 | 58.261,20 | 329,30 |
| 2019/102 | Karbapenem Dirençli Escherichia coli, Klebsiella pneumoniae ve Pseudomonas aeruginosa İzolatlarında Kolistin ve Seftazidim Avibaktam duyarlılıklarının Araştırılması | Dr.Öğr.Üyesi Tuğrul HOŞBUL | Bilimsel Araştırma Projesi | 28.711,38 | 26.348,90 | 2.362,48 |
| 2020/027 | Farklı Ekstraksiyon Yöntemleri Kullanılarak Tüberküloz Dışı Mikobakterilerin MALDI-TOF MS ile Tanımlanması | Prof.Dr.AliA LBAY | Bilimsel Araştırma Projesi | 30.520,21 | 28.700,79 | 1.819,4 |
| 7107 | Farklı Kanser Hücre Hatlarında 1,25 Dihidroksivitamin D3'ün Apoptoz, | Doç.Dr.Cana n YILMAZ | Yüksek lisans tez | 25.000 | 25.000 | - |

| | | | | | | |
|--------------------|--|----------------------------|----------------------|------------|------------|------------|
| | Anjiyogenez ve Vdr Ekspresyonu Üzerine Etkilerinin Araştırılması | | | | | |
| GBAF 13(13) | Farklı Hücre Hatlarında Tıbbi Sülük Salgı Ekstraktının İn Vitro Etkisinin Araştırılması | Doç.Dr.Kübranur ÜNAL | Yüksek lisans tez | 25.000 | 25.000 | - |
| 1002/634108 | Sistemik Rozasea Tedavilerinin Oküler Rozasea Patofizyolojisi ve Kliniği Üzerine Etkisi | Doç.Dr.Nilüfer YEŞİLİRMAK | Tübitak/Hızlı Destek | 45.000 | - | 45.000 |
| 21B0239001 | Holstein ineklerde kuru dönemde sıcaklık stresinin lenfosit fonksiyonları, karaciğer yangısal-oksidatif stres reaksiyonları ve yeni doğan yavrularında edinsel immün yanıtın gelişimi üzerine etkisi | Prof.Dr.Mehmet RIFAT VURAL | BAP | 171.025.00 | - | 171.025.00 |
| Toplam | | | | 403.628,32 | 183.074,61 | 220.553,69 |

*n=Faaliyet Yılı

B.3. Performans Bilgileri

Sağlık Bilimleri Üniversitesi 2021 Yılı Performans Programının performans bilgileri Strateji Geliştirme Daire Başkanlığı tarafından İdare Faaliyet Raporu için bu bölümde kamuoyuna açıklanacaktır.

Harcama birimlerinin birim faaliyet raporlarında bu alt bölüme yer vermemesi gerekmektedir.

B.3.1 Program, Alt Program, Faaliyet Bilgileri

B.3.2. Performans Sonuçlarının Değerlendirilmesi

B.3.2.1. Alt Program Hedef ve Göstergeleriyle ilgili Gerçekleşme Sonuçları ve Değerlendirmeler

B.3.2.2. Performans Denetim sonuçları

B.3.3 Stratejik Plan Değerlendirme Tabloları

B.3.4. Performans Bilgi sisteminin Değerlendirilmesi

B.3.5. Diğer Hususlar

IV. KURUMSAL KABİLİYET VE KAPASİTENİN DEĞERLENDİRİLMESİ

Gülhane Sağlık Bilimleri Enstitüsü Müdürlüğü bünyesinde; Eczacılık Bilimleri Merkez Başkanlığı, Araştırma ve Geliştirme Merkez Başkanlığı ve Laboratuvarları, Laboratuvar Hayvanları Bilimi Ana Bilim Dalı, Sağlık Hukuku Ana Bilim Dalı, Kan Bankacılığı ve Transfüzyon Ana Bilim Dalı Başkanlığı, Torasik Onkoloji Ana Bilim Dalı ve Adli Toksikoloji Ana Bilim Dalı gibi önemli birimleri barındırmaktadır. Enstitümüz bu sayede ulusal ve uluslararası düzeyde diğer kurumlar ile yarışacak nitelikli bilim insanı yetiştirmiş, yetiştirmeye de devam etmektedir.

A- ÜSTÜNLÜKLER

Enstitümüz kendisine bağlı birimlerde bulunan araştırma laboratuvarları ve birimleriyle benzer diğer enstitülerden daha farklı bir yapılanma ve görev/hizmet özellikleri taşımaktadır.

- Kök Hücre Araştırma Birimi Laboratuvarında kök hücre üretimi yapmaktadır.
- Uluslararası Proje Koordinasyon ve Yürütme Biriminde bilimsel projelere danışmalık ve çalışma imkanı sağlanmaktadır.
- Deney Hayvanı Üretim ve Araştırma Biriminde, bilimsel çalışmalarda kullanılmak üzere deney hayvanı modeli çalışması ve üretimleri yapılmaktadır.
- Eczacılık Bilimleri Merkezinde ilaç, eczacılık ve tıbbi cihazlarla ilgili AR-GE çalışmaları ve üretimleri gerçekleştirilmektedir.
- Enstitümüz bünyesinde bulunan laboratuvarlar ve üretim merkezi sayesinde, üniversitemize bağlı eğitim ve araştırma hastanelerinden değişik branşta araştırmacının merkezimize bilimsel araştırma yapmak üzere başvurusu sağlanabilmektedir. Belirtilen şekilde verilen hizmetler sayesinde üniversitemize bütçe desteği sağlanmaktadır.
- Enstitü Müdürlüğümüz yüksek lisans ve doktora eğitimi dışında araştırma laboratuvarlarına ve üretim merkezlerine sahip olması nedeniyle benzerlerinden daha farklı, kapsamlı ve etkin yönler içermektedir.
- Mevcut yeteneklerimiz içinde bulunan alanları öne çıkaran toplantı, seminer ve kurslar düzenleyerek oluşabilecek fırsatların en iyi şekilde değerlendirilmesi sağlanabilir.

B- ZAYIFLIKLAR

Gülhane Sağlık Bilimleri Enstitüsü Müdürlüğümüz Ulusal ve Uluslararası düzeyde verdiği eğitimler, araştırma ve geliştirme çabaları, eğitim ve öğretim kadroları ve idari personeli ile özgün ve etkin bir enstitü olma yolunda çalışmalarına devam etmektedir. Bu süreçte içerisinde gördüğü eksiklikleri giderme konusunda kendisini sürekli yenileme çabası içerisinde.

C- DEĞERLENDİRME

Enstitü Müdürlüğümüzün bünyesinde bulunan laboratuvarlar ve üretim merkezlerinin yeteneklerini geliştirerek benzer kurumlarla iş birliği içerisinde araştırmacıların üniversitemize bağlı eğitim ve araştırma merkezlerinde daha etkin şekilde yer almaları sağlanabilir.

Enstitü Müdürlüğümüz görevlerini ve hizmetlerini en üst düzeyde yerine getirme gayretini sürdürmektedir. Zayıf olduğu değerlendirilen konular belirlenerek bu alanlara ağırlık verilerek güçlenmesi sağlanacaktır.

Mevcut yeteneklerimiz içinde bulunan alanları öne çıkaran toplantı, seminer ve kurslar düzenleyerek oluşabilecek fırsatların en iyi şekilde değerlendirilmesi sağlanabilir.

Olası tehditlerin öncelikle iyi belirlenmesi savunma sisteminin temelini oluşturmaktadır. Tehdit olabilecek konular ayrıntılı olarak ortaya konarak tehdit oluşturabilecek konulardan uzak durulabilmesi sağlanabilir. Belirlenen konularda verilecek eğitimlerle olası tehditlere karşı savunma sistemlerimizi de geliştirebiliriz.

V- ÖNERİ VE TEDBİRLER

1. İdari ve yardımcı hizmetli personel ihtiyacının karşılanması,
2. Genel ve temsil faaliyet vb. hizmetler için bütçe ayrılması,
3. İş sağlığı ve güvenliği açısından risk oluşturan alanların (pencere camları, eşyaların sabitlenmesi, kapılar, giriş çıkış kontrolü) güvenliğine öncelik verilmesi ve personelin konuyla ilgili bilgilendirilmesi.

HAZIRLAYAN

Adı ve Soyadı : Onur GENÇ
Unvanı : Prof. Dr.
Telefonu : (0 312) 304 60 01
İmza :

VI. İÇ KONTROL GÜVENCE BEYANI

Bu bölümde birim faaliyet raporu düzeyinde birim harcama yetkilileri, kurum idare faaliyet raporu düzeyinde ise üniversite üst yöneticisinin güvence beyanları yer alacaktır.

Birim faaliyet raporlarında kullanılacak olan “Harcama Yetkilisinin İç Kontrol Güvence Beyanı” alttaki gibidir.

İÇ KONTROL GÜVENCE BEYANI

Harcama yetkilisi olarak yetkim dâhilinde;

Bu raporda yer alan bilgilerin güvenilir, tam ve doğru olduğunu beyan ederim.

Bu raporda açıklanan faaliyetler için idare bütçesinden harcama birimimize tahsis edilmiş kaynakların etkili, ekonomik ve verimli bir şekilde kullanıldığını, görev ve yetki alanım çerçevesinde iç kontrol sisteminin idari ve mali kararlar ile bunlara ilişkin işlemlerin yasalık ve düzenliliği hususunda yeterli güvenceyi sağladığını ve harcama birimimizde süreç kontrolünün etkin olarak uygulandığını bildiririm.

Bu güvence, harcama yetkilisi olarak sahip olduğum bilgi ve değerlendirmeler, iç kontroller, iç denetçi raporları ile Sayıştay raporları gibi bilgim dâhilindeki hususlara dayanmaktadır.

Burada raporlanmayan, idarenin menfaatlerine zarar veren herhangi bir husus hakkında bilgim olmadığını beyan ederim.

Prof. Dr. Onur GENÇ
Gülhane Sağlık Bilimleri Enstitüsü Müdürü