



T.C

SAĞLIK BİLİMLERİ ÜNİVERSİTESİ
HAMİDİYE SAĞLIK BİLİMLERİ FAKÜLTESİ
ÖĞRENCİ KAYIT YENİLEME İŞ AKIŞI ŞEMASI

İŞ AKIŞ SÜRECİ	SORUMLULAR	DOKÜMANLAR
<p>Öğrenci Kayıt Yenileme İş Akış Sürecine başlanması.</p> <p>ÖBS'de öğrenci sayfasında katkı payı/ öğrenim ücreti görülüyorsa akademik takvimde belirtilen süre içinde yatırılması.</p> <p>Öncelikli alt yarıyıllardan başlamak üzere derslerin seçilmesi ve danışman onayına gönderilmesi.</p> <p>Danışman tarafından öğrencilerin ders kayıtlarının kontrol edilmesi.</p>	<p>Öğrenci İşleri Daire Başkanlığı</p> <p>Öğrenci</p> <p>İlgili Danışman</p>	<p>Sağlık Bilimleri Üniversitesi Ön Lisans ve Lisans Eğitim-Öğretim Yönetmeliği</p> <p>Ders Planları</p>

Doküman Kodu	Yayın Tarihi	Revizyon Tarihi	Revizyon No	Sayfa No
HSBF.İA.10	01.03.2023			1 / 3



T.C

SAĐLIK BİLİMLERİ ÜNİVERSİTESİ
HAMİDİYE SAĐLIK BİLİMLERİ FAKÜLTESİ
ÖĐRENCİ KAYIT YENİLEME İŐ AKIŐI ŐEMASI

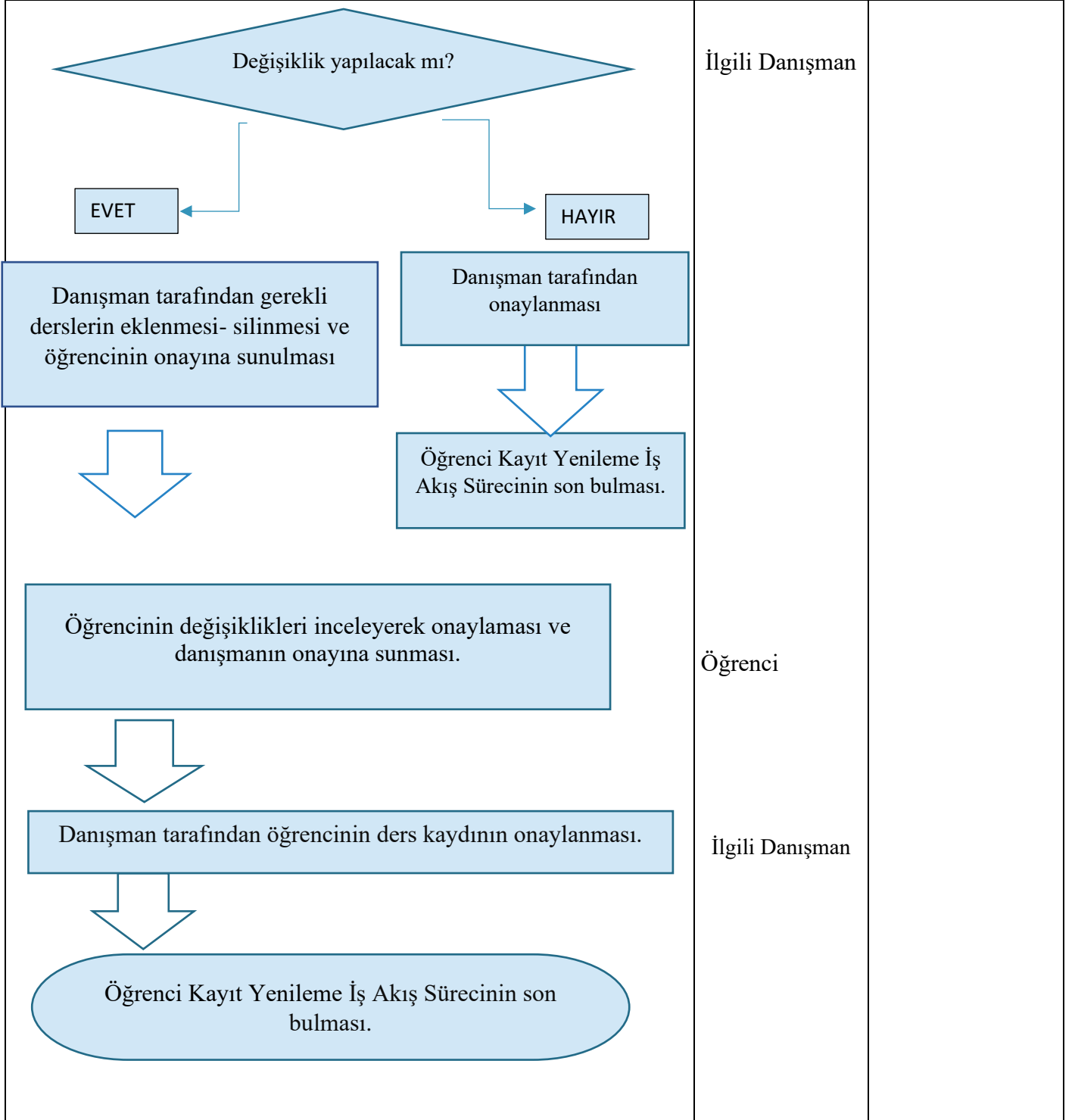

Doküman Kodu

HSBF.İA.10

Yayın Tarihi

01.03.2023

Revizyon Tarihi

Revizyon No

Sayfa No

2 / 3



T.C

SAęLIK BİLİMLERİ ÜNİVERSİTESİ
HAMİDİYE SAęLIK BİLİMLERİ FAKÜLTESİ
ÖęRENCİ KAYIT YENİLEME İŞ AKIŞI ŐEMASI

Doküman Kodu	Yayın Tarihi	Revizyon Tarihi	Revizyon No	Sayfa No
HSBF.İA.10	01.03.2023			3 / 3