



SAĞLIK BİLİMLERİ ÜNİVERSİTESİ GÜLHANE DIŞ HEKİMLİĞİ
SAĞLIK UYGULAMA VE ARAŞTIRMA MERKEZİ
KALİTE YÖNETİM BİRİMİ ORGANİZASYON ŞEMASI

DOK. KODU

KY.YD.06

YAY. TRH.

08.01.2024

REV. TRH.

00

REV. NO.

00

SAYFA NO.

2/1

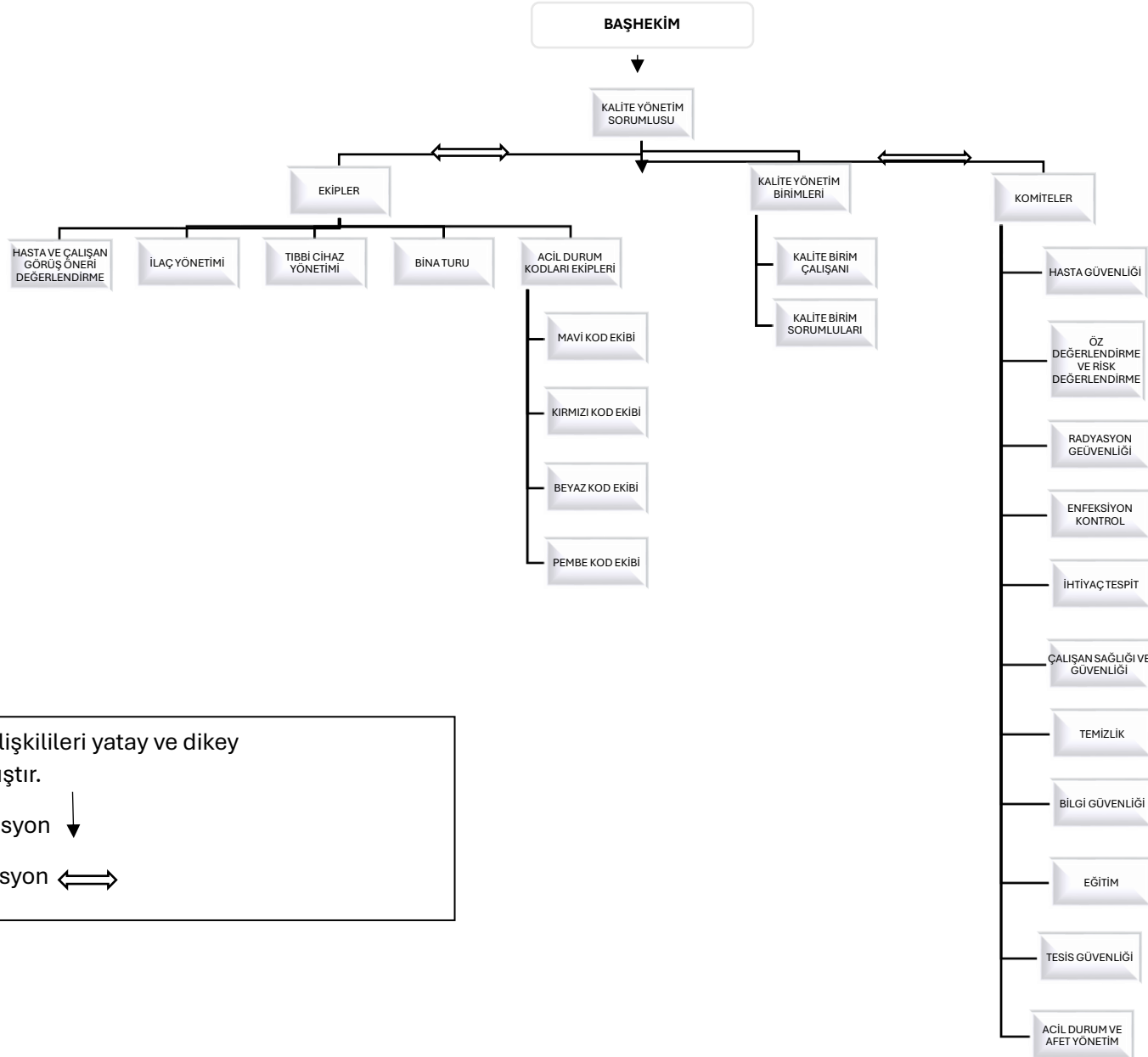

Organizasyon ilişkileri yatay ve dikey şemalandırılmıştır.

Dikey Organizasyon ↓

Yatay Organizasyon ↔



SAĞLIK BİLİMLERİ ÜNİVERSİTESİ GÜLHANE DIŞ HEKİMLİĞİ
SAĞLIK UYGULAMA VE ARAŞTIRMA MERKEZİ
KALİTE YÖNETİM BİRİMİ ORGANİZASYON ŞEMASI

DOK. KODU	KY.YD.06	YAY. TRH.	08.01.2024	REV. TRH.	00	REV. NO.	00	SAYFA NO.	2/1
-----------	----------	-----------	------------	-----------	----	----------	----	-----------	-----

HAZIRLAYAN	KONTROL EDEN	ONAYLAYAN
Kalite Yönetim Birimi	Kalite Yönetim Sorumlusu	Başhekim/Merkez Müdürü